

STRASBOURG

2020

SE LOGER

> WO ÜBERNACHTEN

> WHERE TO STAY



OFFICE
DE TOURISME
DE STRASBOURG
ET SA RÉGION



STRASBOURG
GRANDE ÎLE
& NEUSTADT
PATRIMOINE
MONDIAL
WORLD HERITAGE



HÔTELS

>HOTELS

>HOTELS

5 TERRES HÔTEL & SPA ****	Barr	19
7HOTEL&SPA ****	Illkirch Graffenstaden	16
ADONIS STRASBOURG ***	Strasbourg	9
ALIZÉS (LES) ***	Lipsheim	17
ALSACE (D') ***	Illkirch Graffenstaden	17
AROK ***	Strasbourg	9
ARTS (DES) **	Strasbourg	12
ATHÉNA SPA ****	Strasbourg	5
BEAUCOUR ****	Strasbourg	5
BEST WESTERN PLUS MONOPOLE MÉTROPOLE ****	Strasbourg	5
BOEUF (AU) ^{NC}	Blaesheim	16
BOMA ****	Strasbourg	5
BONNE FRANQUETTE (LA) **	Villé	20
BORDS DE L'ILL (DES) **	Erstein	19
BOUCLIER D'OR (LE) ****	Strasbourg	6
BRISTOL (LE) ***	Strasbourg	9
CAMPANILE ILLKIRCH-GEISPOLSHHEIM ^{NC}	Geispolsheim	16
CATHÉDRALE ****	Strasbourg	6
CERF D'OR (AU) ***	Strasbourg	9
CHÂTEAU DE L'ÎLE *****	Ostwald	18
CHÂTEAU DE POURTALÈS ***	Strasbourg	9
CHEVAL BLANC (AU) ***	Niedersteinbach	19
CHUT ^{NC}	Strasbourg	13
CIGOLAND ***	Kintzheim	19
CLAIRIÈRE (LA) - BIO ET SPA HÔTELS ****	La Petite Pierre	19
COMFORT HÔTEL MONTAGNE-VERTE **	Strasbourg	12
COUR DU CORBEAU ****	Strasbourg	6
COUVENT DU FRANCISCAIN ***	Strasbourg	9
CRYSTAL ***	Erstein	19
CYGNE (AU) ***	Eschau	16
D ****	Strasbourg	6
DIANA DAUPHINE ****	Strasbourg	6
DOMINO (LE) **	Illkirch Graffenstaden	17
DRAGON (DU) ****	Strasbourg	6
EAST HÔTEL ^{NC}	Hoenheim	16
ESPLANADE (DE L') **	Strasbourg	12
ETC... HÔTEL **	Strasbourg	13
ÉTOILE (À L') ***	Mittelhausen	19
ETTENHEIM ****	Strasbourg	6
EUROPE BY HAPPYCULTURE ****	Strasbourg	6
FERME (À LA) ***	Osthouse	20
FORUM (LE) ***	Schiltigheim	18
GARRIGAE VILLA LA FLORANGERIE *****	Strasbourg	5
GOLDEN TULIP STRASBOURG CENTRE THE GARDEN ****	Strasbourg	7
GRAFFALGAR ^{NC}	Strasbourg	13
GRAND HÔTEL (LE) ***	Strasbourg	9
GRIESHABER'S REBSTOCK ***	Kehl (Allemagne)	20
GRILLON (LE) ***	Strasbourg	10
GUESTHOUSE 329 ^{NC}	Kehl (Allemagne)	20

GUTENBERG ****	Strasbourg	7
HANNONG HOTEL AND WINE BAR ****	Strasbourg	7
HARAS (LES) ****	Strasbourg	7
HILTON STRASBOURG ****	Strasbourg	7
HOLIDAY INN EXPRESS STRASBOURG CENTRE ***	Strasbourg	10
HOLIDAY INN STRASBOURG - NORD ****	Schiltigheim	18
IBIS BUDGET STRASBOURG CENTRE GARE **	Strasbourg	13
IBIS BUDGET STRASBOURG SUD ILLKIRCH **	Geispolsheim	16
IBIS STRASBOURG SUD LA VIGIE ***	Ostwald	18
IBIS STRASBOURG CENTRE GARE ***	Strasbourg	10
IBIS STRASBOURG CENTRE HALLES ***	Strasbourg	10
IBIS STRASBOURG CENTRE HISTORIQUE ****	Strasbourg	10
IBIS STRASBOURG CENTRE PETITE FRANCE ***	Strasbourg	10
IBIS STYLES STRASBOURG CENTRE PETITE FRANCE ^{NC}	Strasbourg	13
IBIS STYLES STRASBOURG AVENUE DU RHIN ***	Strasbourg	10
IBIS STYLES STRASBOURG CENTRE GARE ***	Strasbourg	10
IBIS STYLES STRASBOURG STADE DE LA MEINAU ***	Strasbourg	11
ILL (DE L') ***	Strasbourg	11
K HOTEL ***	Strasbourg	11
KAJOO HOTEL BY HAPPYCULTURE ****	Strasbourg	7
KEMPFERHOF ^{NC}	Plobsheim	18
KLÉBER (LE) ***	Strasbourg	11
KYRIAD ***	Lingolsheim	17
KYRIAD STRASBOURG PALAIS DES CONGRÈS ***	Schiltigheim	18
LODGE HÔTEL (LE) ****	Strasbourg	7
MAISON LUTETIA R. ***	Strasbourg	11
MAISON ROUGE ****	Strasbourg	7
MERCURE STRASBOURG AÉROPORT ****	Ostwald	18
MERCURE STRASBOURG CENTRE ****	Strasbourg	8
MERCURE STRASBOURG CENTRE PETITE FRANCE ***	Strasbourg	11
MERCURE STRASBOURG GARE CENTRALE ****	Strasbourg	8
MERCURE STRASBOURG PALAIS DES CONGRÈS ****	Strasbourg	8
MOULIN DE LA WANTZENAU (LE) ***	La Wantzenau	17
NOVOTEL STRASBOURG CENTRE HALLES ****	Strasbourg	8
OKKO HOTELS STRASBOURG CENTRE ****	Strasbourg	8
ORIGAMI ***	Strasbourg	11
PARC DES CIGOGNES (AU) **	Kintzheim	19
PATRICIA ^{NC}	Strasbourg	13
PAVILLON PETITE FRANCE *****	Strasbourg	5

PAX ***	Strasbourg	11
PÈRE BENOÎT ***	Entzheim	16
PREMIÈRE CLASSE STRASBOURG OUEST - ZÉNITH *	Strasbourg	13
PRINCES (DES) ***	Strasbourg	12
RÉGENT CONTADES ****	Strasbourg	8
RÉGENT PETITE FRANCE & SPA*****	Strasbourg	5
RELAIS DE LA POSTE (LE)***	La Wantzenau	17
ROI SOLEIL **	Holtzheim	16
ROI SOLEIL **	Mundolsheim	17
ROI SOLEIL PRESTIGE ****	Schiltigheim	18
ROSES ***	Strasbourg	12
SOFITEL STRASBOURG GRANDE ÎLE *****	Strasbourg	5
SUISSE ***	Strasbourg	12
TANDEM **** ^{EC}	Strasbourg	9
TILLEUL (AU) **	Mittelhausbergen	17
VENDÔME ***	Strasbourg	12
VICTORIA ***	Strasbourg	12
VILLA D'EST ****	Strasbourg	8
XV (DES) ****	Strasbourg	8

RÉSIDENCES HÔTELIÈRES / AUTRES HÉBERGEMENTS

>APARTHOTELS / ANDERE

ÜBERNACHTUNGSMÖGLICHKEITEN

APARTHOTELS / OTHER ACCOMMODATION

ADAGIO ACCESS PETITE FRANCE ***	Strasbourg	14
ADAGIO STRASBOURG PLACE KLÉBER ****	Strasbourg	14
APPART'CITY STRASBOURG CENTRE ***	Strasbourg	14
AUBERGE DE JEUNESSE STRASBOURG 2 RIVES	Strasbourg	15
CAMPING DE STRASBOURG ****	Strasbourg	15
CENTRE DE VACANCES THÉODORE MONOD	Erckartswiller	20
CERISE STRASBOURG ***	Strasbourg	14
CIARUS	Strasbourg	15
CITADINES STRASBOURG KLÉBER ***	Strasbourg	14
JEAN-SÉBASTIEN BACH ****	Strasbourg	14
LAGRANGE APART'HOTEL ****	Strasbourg	14
LOUISE ^{NC}	Strasbourg	15
MONTEMPO STRASBOURG GARE ^{NC}	Strasbourg	15
NEMEA - ELYPSEO ***	Strasbourg	15
ODALYS CITY GREEN MARSH ****	Strasbourg	14
SÉJOURS ET AFFAIRES KLÉBER ^{NC}	Strasbourg	15
VILLA LE RIESACK ***	Niederbronn-les-Bains	20

SOMMAIRE

> INHALT

> CONTENT



■ HÔTELS / RÉSIDENCES HÔTELIÈRES / AUTRES HÉBERGEMENTS

HOTELS / APARTHOTELS / ANDERE ÜBERNACHTUNGSMÖGLICHKEITEN
HOTELS / APARTHOTELS / OTHER ACCOMMODATION

▶ STRASBOURG - STRAßBURG - STRASBOURG	5
▶ EUROMÉTROPOLE DE STRASBOURG - EUROMETROPOLE STRAßBURG - EUROMETROPOLIS OF STRASBOURG	16
▶ RÉGION - UMGEBUNG - AREA	19
▶ ALLEMAGNE - DEUTSCHLAND - GERMANY	20

■ MEUBLÉS DE TOURISME

FERIENWOHNUNGEN
FURNISHED APARTMENTS

▶ STRASBOURG - STRAßBURG - STRASBOURG	23
▶ EUROMÉTROPOLE DE STRASBOURG - EUROMETROPOLE STRAßBURG - EUROMETROPOLIS OF STRASBOURG	28
▶ RÉGION - UMGEBUNG - AREA	31

■ CHAMBRES D'HÔTES

GÄSTEZIMMER
GUEST ROOMS (B&B)

▶ EUROMÉTROPOLE DE STRASBOURG - EUROMETROPOLE STRAßBURG - EUROMETROPOLIS OF STRASBOURG	35
▶ RÉGION - UMGEBUNG - AREA	36

■ PLANS

PLÄNE
MAPS

39

TAXE DE SÉJOUR

> KURTAKE

> TOURIST TAX

SUR L'EUROMÉTROPOLE DE STRASBOURG

IN DER EUROMETROPOLE STRAßBOURG

IN THE EUROMETROPOLIS OF STRASBOURG

CATÉGORIES

KATEGORIEN

CATEGORIES

Hôtels de tourisme 5★, Résidences de tourisme 5★, Meublés de tourisme 5★	5★-Hotels, 5★-Ferienhäuser, möblierte 5★-Ferienwohnungen	5★ tourist hotels, 5★ tourist residences, 5★ furnished apartments	3,30 €
Hôtels de tourisme 4★, Résidences de tourisme 4★, Meublés de tourisme 4★	4★-Hotels, 4★-Ferienhäuser, möblierte 4★-Ferienwohnungen	4★ tourist hotels, 4★ tourist residences, 4★ furnished apartments	2,45 €
Hôtels de tourisme 3★, Résidences de tourisme 3★, Meublés de tourisme 3★	3★-Hotels, 3★-Ferienhäuser, möblierte 3★-Ferienwohnungen	3★ tourist hotels, 3★ tourist residences, 3★ furnished apartments	1,65 €
Hôtels de tourisme 2★, Résidences de tourisme 2★, Meublés de tourisme 2★ Villages de vacances 4 et 5★	2★-Hotels, 2★-Ferienhäuser, möblierte 2★-Ferienwohnungen 4 und 5★-Ferienanlagen	2★ tourist hotels, 2★ tourist residences, 2★ furnished apartments, 4 and 5★ holiday villages	0,80 €
Hôtels de tourisme 1★, Résidences de tourisme 1★, Meublés de tourisme 1★, Villages de vacances 1, 2 et 3★ Chambres d'hôtes	1★-Hotels, 1★-Ferienhäuser, möblierte 1★-Ferienwohnungen, 1, 2 und 3★-Ferienanlagen Gästezimmer	1★ tourist hotels, 1★ tourist residences, 1★ furnished apartments, 1, 2 and 3★ holiday villages Guest rooms	0,55 €
Terrains de camping et de caravanage classés 3, 4 et 5★ et tout autre terrain d'hébergement de plein air de caractéristiques équivalentes, Emplacement sur les aires de camping-cars et parcs de stationnement touristiques par tranche de 24h	3, 4 und 5★-Campingplätze für Zelte und Wohnwagen oder jegliche sonstige Gelände zur Übernachtung unter freiem Himmel mit ähnlichen Eigenschaften, Stellplätze auf Wohnmobilanlagen und Parkplatzanlagen für Touristen für jeweils 24 Stunden	3, 4 and 5★ campsites and caravan pitches and all other open-air accommodation facilities with equivalent characteristics, Pitches in motorhome stopovers and touring parks, in 24-hour segments	0,55 €
Terrains de camping et de caravanage classés 1 et 2★ et tout autre terrain d'hébergement de plein air de caractéristiques équivalentes, Ports de plaisance	1 und 2★-Campingplätze für Zelte und Wohnwagen oder jegliche sonstige Gelände zur Übernachtung unter freiem Himmel mit ähnlichen Eigenschaften, Jachthäfen	1 and 2★ campsites and caravan pitches and all other open-air accommodation facilities with equivalent characteristics, Marinas	0,22 €
Tout hébergement en attente de classement ou sans classement à l'exception des hébergements de plein-air	Jegliche Unterkünfte, deren Einstufung noch aussteht bzw. ohne Einstufung, außer Freiluftunterkünfte	All accommodations pending rating or with no rating, with the exception of open-air accommodation facilities	4% du prix de la nuitée plafonné à 2,30 + 10% plafonné à 0,23 €

Ces tarifs s'appliquent par nuit et par personne. La taxe de séjour vient en supplément du prix de l'hébergement. Les personnes mineures (< 18 ans) sont exonérées de taxe de séjour.

Die Preise gelten pro Nacht und pro Person. Die Kurtaxe ist zusätzlich zum Preis für die Unterkunft zu entrichten. Minderjährige (< 18) sind von der Kurtaxe befreit.

These rates are applicable per night and per person. The tourist tax is added to the accommodation price. Minors (< 18 years) are exempt from the tourist tax.

COMMENT LIRE UNE RUBRIQUE

> WIE LESEN SIE EINE RUBRIK

> HOW TO READ A HAEDING

HÔTELS ET RÉSIDENCES HÔTELIÈRES

HOTELS UND APARTHOTELS

HOTELS AND APARTHOTELS

Classification - Label
Klassifizierung - Gütesiegel
Classification - quality rating

Adresse
Adresse
Address

Nombre de chambres
Anzahl der Zimmer
Number of rooms

Situation sur la carte
Lage auf der Karte
Situation on the map

NOM DE L'HÔTEL **

Adresse

Téléphone
Fax
Site internet
E-mail

Chambres / Zimmer / Rooms - Capacité
Salle de réunion / Konferenz Raum / Conference room : Nombre de salles

P. déjeuner / Frühstück / Breakfast : Tarif
Capacité / Kapazität / Capacity : Capacité salle de réunion

Prix / Preis / Prices : Mini - Maxi

Nombre de salles de réunion et capacité
Konferenzräume und Kapazität
Conference rooms and capacity

Prix mini-maxi par chambre double
Petit-déjeuner : prix par personne
Nettopreis mini-maxi pro Doppelzimmer
Frühstück: Preis pro Person
Net price mini-maxi per double room
Breakfast: price per person

Confort
Komfort
Comfort

MEUBLÉS DE TOURISME

FERIENWOHNUNGEN

FURNISHED APARTMENTS

Classification - Label
Klassifizierung - Gütesiegel
Classification - quality rating

Adresse
Adresse
Address

Langue parlée
Gesprochene Sprachen
Language spoken

Nombre de pièces, capacité
Zahl der Räume
Kapazität
Number of rooms, capacity

Situation sur la carte
Lage auf der Karte
Situation on the map

NOM DU MEUBLÉ

Adresse

Contact propriétaire :
Prénom NOM
Téléphone
Site internet
E-mail

Etage - Superficie
Capacité
Gare : Distance et nom
Commentaire

Lits
Séjour Ch.1 Ch.2 Ch.3 Ch.4
1 personne
2 personnes
Convertible 1 pers.
Convertible 2 pers.

Prix à la semaine (Charges)
Mini - Maxi

Prix à la nuit (Charges)
Mini - Maxi

Services pratiques
oui; non ou tarifs

Confort
Komfort
Comfort

Prix par semaine
Preis pro Woche
Price per week

Répartition des lits
Betteneinteilung
Bedding configuration

Prix par nuit
Übernachtungspreis
Price per night

CHAMBRES D'HÔTES

GÄSTEZIMMER

GUEST ROOMS (B&B)

Classification - Label
Klassifizierung - Gütesiegel
Classification - quality rating

Adresse
Adresse
Address

Langue parlée
Gesprochene Sprachen
Language spoken

Nombre de chambre, capacité
Zahl der Zimmer, Kapazität
Number of rooms, capacity

Situation sur la carte
Lage auf der Karte
Situation on the map

NOM DE LA CHAMBRE

Adresse

Contact propriétaire :
Prénom NOM
Téléphone
Site internet
E-mail

Capacité
Gare : Distance et nom
Commentaire

Chambre	Description	Lit 1 personne	Lit 2 personnes	Convertible 1 pers.	Convertible 2 pers.	Prix
Chambre 1	Description					Mini - Maxi
Chambre 2	Description					Mini - Maxi
Chambre 3	Description					Mini - Maxi

Confort
Komfort
Comfort

Répartition des lits
Betteneinteilung
Bedding configuration

Prix nuit petit-déjeuner
compris sur la base de 1 ou 2 personnes
Übernachtungspreis inkl. Frühstück für 1 bzw. 2 Personen
Price per night on the basis of 1 or 2 people (breakfast included)

COMMENT LIRE LES SYMBOLES

> WIE LESEN SIE DIE SYMBOLE

> HOW TO READ THE SYMBOLS



À L'HÔTEL

IM HOTEL
IN HOTELS



Chambre familiale
Familienzimmer
Family rooms



**Animaux admis
gratuitement**
Haustiere gestattet,
ohne Aufpreis
Pets allowed free of
charge



Supplément animaux
Aufpreis für Haustiere
Supplement for pets



Climatisation
Klimaanlage
Air Conditioning



Ascenseur
Aufzug
Lift



Parking privé
Privatparkplatz
Private parking



Garage privé
Privatgarage
Private garage



Garage vélo
Garage für Fahrräder
Bike garage



Restaurant



Groupes acceptés
Gruppen zugelassen
Groups accepted



Salle de remise en forme
Fitnessraum
Fitness



**Sauna /
Hamam / Jacuzzi**



Spa / Soins
Whirlpool / Wellness-Angebote
Spa / beauty



Piscine couverte
Hallenschwimmbad
Indoor pool



Piscine non couverte
Freibad
Outdoor pool



Wi-fi



**Chèques
vacances
acceptés**



Label national "Tourisme et Handicap"
Staatliches Gütesiegel
"Tourismus und Behinderung"
National label "Tourism and Disability"



Handicapé moteur
Körperliche Behinderung
Physical disability



Handicapé mental
Geistige Behinderung
Mental disability



Handicapé auditif
Hörbehinderung
Hearing disability



Handicapé visuel
Sehbehinderung
Visual disability

**Symboles identiques
pour les meublés
et chambres d'hôtes**
Identische Symbole
für Ferienwohnungen
und Gästezimmer

Identical symbols for furnished
apartments and guest rooms
(B&B)

GARRIGAE VILLA LA FLORANGERIE *****

F2 | 1

9-11 rue Westercamp
67000 **Strasbourg**
Tél. : 03 90 40 40 90
www.garrigae.fr
resa-florangerie@garrigae.fr

Chambres / Zimmer / Rooms : **27** | P. déjeuner / Frühstück / Breakfast : **27 €**
Salle de réunion / Konferenz Räume / Conference room : **1** | Capacité / Kapazität / Capacity : **16**

WiFi	🌳	⬆️
🛀	🏊	👥
🐕	🚗	🚲
Prix / Preis / Price : 194 € - 578 €		

ATHENA SPA *****

A3 | 5



1 rue Armande Béjart
67200 **Strasbourg**
Tél. : 03 88 30 10 30
Fax. : 03 88 30 83 50
www.athenaspahotel.com
contact@athenaspahotel.com

Chambres / Zimmer / Rooms : **92** | P. déjeuner / Frühstück / Breakfast : **16 €**
Salle de réunion / Konferenz Räume / Conference room : **5** | Capacité / Kapazität / Capacity : **79**

WiFi	🌳	⬆️
🛀	🏊	👥
🐕	🚗	🚲
Prix / Preis / Price : 85 € - 235 €		

PAVILLON REGENT PETITE FRANCE *****

C4 | 2

6 rue des Moulins
67000 **Strasbourg**
Tél. : 03 88 76 43 43
Fax. : 03 88 76 43 76
www.pavillon-regent-petite-france.com
info@pavillon-regent-petite-france.com

Chambres / Zimmer / Rooms : **17** | P. déjeuner / Frühstück / Breakfast : **28 €**
Salle de réunion / Konferenz Räume / Conference room : **1** | Capacité / Kapazität / Capacity : **12**

WiFi	🌳	⬆️
🛀	🏊	👥
🐕	🚗	🚲
Prix / Preis / Price : 185 € - 541 €		

BEAUCOUR *****

D4 | 6

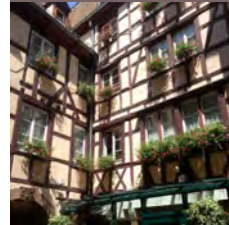

5 rue des Bouchers
67000 **Strasbourg**
Tél. : 03 88 76 72 00
Fax. : 03 88 76 72 60
www.hotel-beaucour.com
info@hotel-beaucour.com

Chambres / Zimmer / Rooms : **49** | P. déjeuner / Frühstück / Breakfast : **16 €**
Salle de réunion / Konferenz Räume / Conference room : **3** | Capacité / Kapazität / Capacity : **90**

WiFi	🌳	⬆️
🛀	🏊	👥
🐕	🚗	🚲
Prix / Preis / Price : 164 € - 209 €		

REGENT PETITE FRANCE & SPA *****

C4 | 3

5 rue des Moulins
67000 **Strasbourg**
Tél. : 03 88 76 43 43
Fax. : 03 88 76 43 76
www.regent-petite-france.com
info@regent-petite-france.com

Chambres / Zimmer / Rooms : **75** | P. déjeuner / Frühstück / Breakfast : **28 €**
Salle de réunion / Konferenz Räume / Conference room : **4** | Capacité / Kapazität / Capacity : **273**

WiFi	🌳	⬆️
🛀	🏊	👥
🐕	🚗	🚲
Prix / Preis / Price : 205 € - 1391 €		

BEST WESTERN PLUS MONOPOLE METROPOLE *****

B3 | 7

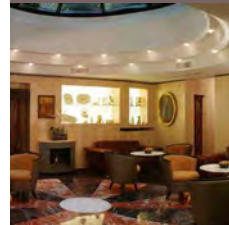

16 rue Kuhn
67000 **Strasbourg**
Tél. : 03 88 14 39 14
Fax. : 03 88 32 82 55
www.bw-monopole.com
infos@bw-monopole.com

Chambres / Zimmer / Rooms : **81** | P. déjeuner / Frühstück / Breakfast : **13 €**
Salle de réunion / Konferenz Räume / Conference room : **1** | Capacité / Kapazität / Capacity : **51**

WiFi	🌳	⬆️
🛀	🏊	👥
🐕	🚗	🚲
Prix / Preis / Price : 99 € - 280 €		

SOFITEL STRASBOURG GRANDE ILE *****

C3 | 4

4 place St.Pierre-le-Jeune
67000 **Strasbourg**
Tél. : 03 88 15 49 00
Fax. : 03 88 15 49 99
www.sofitel-strasbourg.com
H0568@sofitel.com

Chambres / Zimmer / Rooms : **150** | P. déjeuner / Frühstück / Breakfast : **29 €**
Salle de réunion / Konferenz Räume / Conference room : **11** | Capacité / Kapazität / Capacity : **120**

WiFi	🌳	⬆️
🛀	🏊	👥
🐕	🚗	🚲
Prix / Preis / Price : 148 € - 1600 €		

BOMA *****

C3 | 8

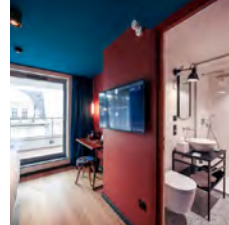

7 rue du 22 Novembre
67000 **Strasbourg**
Tél. : 03 90 00 00 10
Fax. : 03 90 00 00 15
www.boma-hotel.com
hello@boma-hotel.com

Chambres / Zimmer / Rooms : **103** | P. déjeuner / Frühstück / Breakfast : **18 €**
Salle de réunion / Konferenz Räume / Conference room : **1** | Capacité / Kapazität / Capacity : **24**

WiFi	🌳	⬆️
🛀	🏊	👥
🐕	🚗	🚲
Prix / Preis / Price : 105 € - 488 €		

BOUCLIER D'OR (LE) ****

C4 | 9



1 rue du Bouclier
67000 **Strasbourg**
Tél. : 03 88 13 73 55
Fax. : 03 88 13 73 89
www.lebouclierdor.com
contact@lebouclierdor.com



Chambres / Zimmer / Rooms : **22** | P. déjeuner / Frühstück / Breakfast : **22 €**
Salle de réunion / Konferenz Raume / Conference room : **1** | Capacité / Kapazität / Capacity : **20**

Prix / Preis / Price : **20 € - 30 €**
156 € - 690 €

D4 | 13

DIANA DAUPHINE ****

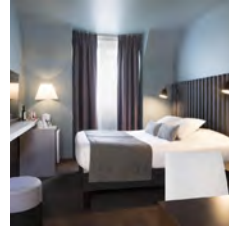

30 rue de la 1ère Armée
67000 **Strasbourg**
Tél. : 03 88 36 26 61
www.hotel-diana-dauphine.com
info@hotel-diana-dauphine.com



Chambres / Zimmer / Rooms : **46** | P. déjeuner / Frühstück / Breakfast : **15 €**
Salle de réunion / Konferenz Raume / Conference room : | Capacité / Kapazität / Capacity :

Prix / Preis / Price : **15 € - 20 €**
79 € - 250 €

CATHEDRALE ****

C3 | 10

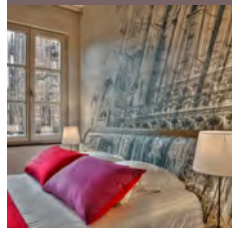

12-13 place de la Cathédrale
67000 **Strasbourg**
Tél. : 03 88 22 12 12
Fax. : 03 88 23 28 00
www.hotel-cathedrale.fr
reservation@hotel-cathedrale.fr

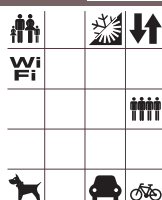

Chambres / Zimmer / Rooms : **47** | P. déjeuner / Frühstück / Breakfast : **19 €**
Salle de réunion / Konferenz Raume / Conference room : **2** | Capacité / Kapazität / Capacity : **37**

Prix / Preis / Price : **8 € - 20 €**
120 € - 290 €

DRAGON (DU) ****

C4 | 14

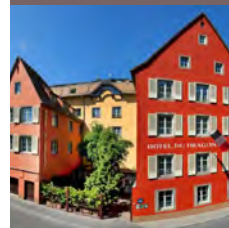

12 rue du Dragon
67000 **Strasbourg**
Tél. : 03 88 35 79 80
www.dragon.fr
sleep@dragon.fr



Chambres / Zimmer / Rooms : **36** | P. déjeuner / Frühstück / Breakfast : **15 €**
Salle de réunion / Konferenz Raume / Conference room : | Capacité / Kapazität / Capacity :

Prix / Preis / Price : **15 € - 25 €**
89 € - 340 €

COUR DU CORBEAU ****

D4 | 11

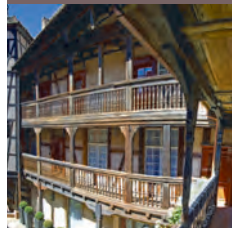

6-8 rue des Couples
67000 **Strasbourg**
Tél. : 03 90 00 26 26
Fax. : 03 90 00 26 36
www.cour-corbeau.com
info@cour-corbeau.com

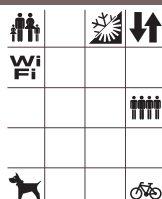

Chambres / Zimmer / Rooms : **63** | P. déjeuner / Frühstück / Breakfast : **25 €**
Salle de réunion / Konferenz Raume / Conference room : **1** | Capacité / Kapazität / Capacity : **12 à 30 selon configuration**

Prix / Preis / Price : **25 €**
188 € - 693 €

ETTENHEIM ****

C4 | 15

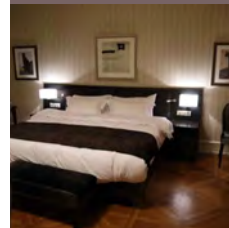

3 place de l'Hôpital
67000 **Strasbourg**
Tél. : 03 88 24 90 70
Fax. : 09 72 36 00 06
www.hotel-ettenheim-strasbourg.fr
reservation@hotel-ettenheim-strasbourg.fr



Chambres / Zimmer / Rooms : **9** | P. déjeuner / Frühstück / Breakfast : **15 €**
Salle de réunion / Konferenz Raume / Conference room : **2** | Capacité / Kapazität / Capacity : **17**

Prix / Preis / Price : **15 €**
170 € - 310 €

D ****

C2 | 12

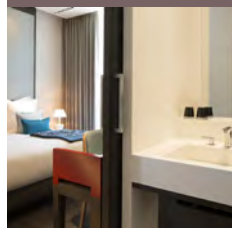

15 rue du Fossé des Treize
67000 **Strasbourg**
Tél. : 03 88 15 13 67
www.hoteld.fr
sleep@hoteld.fr



Chambres / Zimmer / Rooms : **37** | P. déjeuner / Frühstück / Breakfast : **16 €**
Salle de réunion / Konferenz Raume / Conference room : | Capacité / Kapazität / Capacity :

Prix / Preis / Price : **15 € - 25 €**
109 € - 419 €

EUROPE BY HAPPYCULTURE ****

C3 | 16

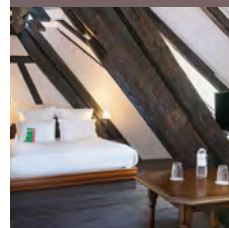

38 rue du Fossé des Tanneurs
67000 **Strasbourg**
Tél. : 03 88 32 17 88
Fax. : 03 88 75 65 45
www.hotel-europe.com
info@hotel-europe.com



Chambres / Zimmer / Rooms : **67** | P. déjeuner / Frühstück / Breakfast : **15 €**
Salle de réunion / Konferenz Raume / Conference room : **2** | Capacité / Kapazität / Capacity : **40**

Prix / Preis / Price : **25 €**
85 € - 450 €

GOLDEN TULIP STRASBOURG CENTRE THE GARDEN ****

B2 | 17

9 rue des Magasins
67000 **Strasbourg**
Tél. : 03 88 10 10 47
<http://strasbourg-the-garden.goldentulip.com>
info@goldentulipstrasbourcthegarden.com



Chambres / Zimmer / Rooms : **120** | P. déjeuner / Frühstück / Breakfast : **17 €**
Salle de réunion / Konferenz Räume / Conference room : **2** | Capacité / Kapazität / Capacity : **55**

Prix / Preis / Price : **90 € - 300 €**



HILTON STRASBOURG ****

D1 | 21

Avenue Herrenscheidt
67000 **Strasbourg**
Tél. : 03 88 37 10 10
Fax. : 03 88 36 83 27
www.strasbourg.hilton.com
info@hiltonstrasbourg.com



Chambres / Zimmer / Rooms : **245** | P. déjeuner / Frühstück / Breakfast : **25 €**
Salle de réunion / Konferenz Räume / Conference room : **16** | Capacité / Kapazität / Capacity : **600**

Prix / Preis / Price : **79 € - 299 €**



GUTENBERG ****

C4 | 18

31 rue des Serruriers
67000 **Strasbourg**
Tél. : 03 88 32 17 15
www.hotel-gutenberg.com
info@hotel-gutenberg.com



Chambres / Zimmer / Rooms : **42** | P. déjeuner / Frühstück / Breakfast : **15 €**
Salle de réunion / Konferenz Räume / Conference room : **1** | Capacité / Kapazität / Capacity : **30**

Prix / Preis / Price : **89 € - 340 €**



KAIJOO HOTEL BY HAPPYCULTURE ****

C3 | 22

20 rue du Jeu-des-Enfants
67000 **Strasbourg**
Tél. : 03 88 32 37 12
<http://hotel-kaijoo.com>
bonjour@hotel-kaijoo.com



Chambres / Zimmer / Rooms : **66** | P. déjeuner / Frühstück / Breakfast : **14 €**
Salle de réunion / Konferenz Räume / Conference room : **2** | Capacité / Kapazität / Capacity : **80**

Prix / Preis / Price : **89 € - 270 €**



HANNONG HOTEL AND WINE BAR ****

C3 | 19

15 rue du 22 Novembre
67000 **Strasbourg**
Tél. : 03 88 32 16 22
Fax. : 03 88 22 63 87
www.hotel-hannong.com
info@hotel-hannong.com



Chambres / Zimmer / Rooms : **72** | P. déjeuner / Frühstück / Breakfast : **16 €**
Salle de réunion / Konferenz Räume / Conference room : **6** | Capacité / Kapazität / Capacity : **123**

Prix / Preis / Price : **99 € - 399 €**



LODGE HOTEL (LE) ****

A3 | 23

10 rue Paul Eluard
67200 **Strasbourg**
Tél. : 03 88 36 00 17
www.strasbourg-lodge-hotel.fr
strasbourg-lodge@brithotel.fr



Chambres / Zimmer / Rooms : **57** | P. déjeuner / Frühstück / Breakfast : **14 €**
Salle de réunion / Konferenz Räume / Conference room : **1** | Capacité / Kapazität / Capacity : **45**

Prix / Preis / Price : **79 € - 270 €**



HARAS (LES) ****

C4 | 20

23 rue des Glacières
67000 **Strasbourg**
Tél. : 03 90 20 50 00
Fax. : 03 90 20 50 10
www.les-haras-hotel.com
info@les-haras-hotel.com



Chambres / Zimmer / Rooms : **55** | P. déjeuner / Frühstück / Breakfast : **25 €**
Salle de réunion / Konferenz Räume / Conference room : **3** | Capacité / Kapazität / Capacity : **40 à 99 selon configuration**

Prix / Preis / Price : **166 € - 617 €**



MAISON ROUGE ****

C3 | 24

4 rue des Francs-Bourgeois
67000 **Strasbourg**
Tél. : 03 88 32 08 60
Fax. : 03 88 22 43 73
www.maison-rouge.com
info@maison-rouge.com



Chambres / Zimmer / Rooms : **136** | P. déjeuner / Frühstück / Breakfast : **18 €**
Salle de réunion / Konferenz Räume / Conference room : **1** | Capacité / Kapazität / Capacity : **100**

Prix / Preis / Price : **89 € - 299 €**



MERCURE STRASBOURG CENTRE ****

C3 | 25

25 rue Thomann
67000 **Strasbourg**
Tél. : 03 90 22 70 70
Fax. : 03 90 22 70 71
www.mercure-strasbourg-centre.com
H1106@accor.com

Chambres / Zimmer / Rooms : **98** | P. déjeuner / Frühstück / Breakfast : **17,90 €**
Salle de réunion / Konferenz Räume / Conference room : **1** | Capacité / Kapazität / Capacity : **6**



Prix / Preis / Price : **90 € - 315 €**



OKKO HOTELS STRASBOURG CENTRE ****

E4 | 29



46 rue du Bassin d'Austerlitz
67100 **Strasbourg**
Tél. : 03 88 39 80 80
www.okkohotels.com
strasbourg6701@okkohotels.com

Chambres / Zimmer / Rooms : **120** | P. déjeuner / Frühstück / Breakfast : **0 €**
Salle de réunion / Konferenz Räume / Conference room : **1** | Capacité / Kapazität / Capacity : **6**

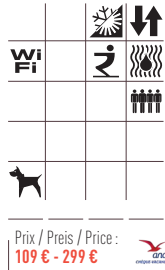

Prix / Preis / Price : **109 € - 299 €**



MERCURE STRASBOURG GARE CENTRALE ****

B3 | 26

14-15 place de la Gare
67000 **Strasbourg**
Tél. : 03 88 15 78 15
Fax. : 03 88 15 78 16
www.mercure.com/fr/hotel-2149-hotel-mercure-strasbourg-centre-gare/index.shtml
H2149@accor.com

Chambres / Zimmer / Rooms : **68** | P. déjeuner / Frühstück / Breakfast : **16,90 €**
Salle de réunion / Konferenz Räume / Conference room : **1** | Capacité / Kapazität / Capacity : **20**

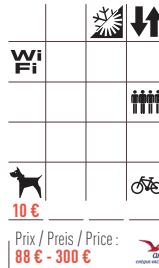

Prix / Preis / Price : **88 € - 300 €**



REGENT CONTADES ****

D3 | 30



8 avenue de la Liberté
67000 **Strasbourg**
Tél. : 03 88 15 05 05
Fax. : 03 88 15 05 15
www.regent-contades.com
info@regent-contades.com

Chambres / Zimmer / Rooms : **48** | P. déjeuner / Frühstück / Breakfast : **22 €**
Salle de réunion / Konferenz Räume / Conference room : **1** | Capacité / Kapazität / Capacity : **123 € - 768 €**

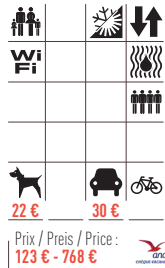

Prix / Preis / Price : **123 € - 768 €**



MERCURE STRASBOURG PALAIS DES CONGRES ****

D1 | 27

20 place de Bordeaux
67000 **Strasbourg**
Tél. : 03 88 37 80 00
Fax. : 03 88 37 07 04
www.mercure.com/8818
mercurestrasbourg@alliance-hospitality.com

Chambres / Zimmer / Rooms : **174** | P. déjeuner / Frühstück / Breakfast : **20 €**
Salle de réunion / Konferenz Räume / Conference room : **14** | Capacité / Kapazität / Capacity : **500**



Prix / Preis / Price : **99 € - 285 €**



VILLA D'EST ****

C2 | 31

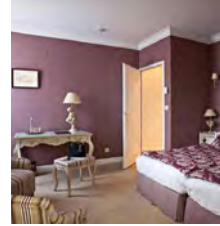

12 rue Jacques Kablé
67000 **Strasbourg**
Tél. : 03 88 15 06 06
Fax. : 03 88 15 06 16
www.hotel-villa-est.com
contact@hotel-villa-est.com

Chambres / Zimmer / Rooms : **46** | P. déjeuner / Frühstück / Breakfast : **15 €**
Salle de réunion / Konferenz Räume / Conference room : **1** | Capacité / Kapazität / Capacity : **70**



Prix / Preis / Price : **85 € - 290 €**



NOVOTEL STRASBOURG CENTRE HALLES ****

C3 | 28

Quai Kléber
67000 **Strasbourg**
Tél. : 03 88 21 50 50
Fax. : 03 88 21 50 51
www.novotel.com
h0439@accor.com

Chambres / Zimmer / Rooms : **98** | P. déjeuner / Frühstück / Breakfast : **16,50 €**
Salle de réunion / Konferenz Räume / Conference room : **4** | Capacité / Kapazität / Capacity : **80**

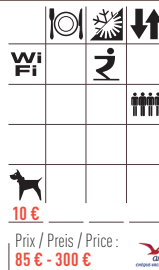

Prix / Preis / Price : **85 € - 300 €**



XV (DES) ****

G2 | 32

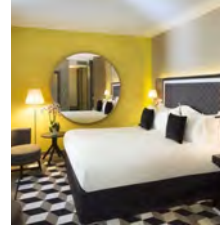

46 rue du Conseil des Quinze
67000 **Strasbourg**
Tél. : 03 88 79 76 10
www.hoteldesxv.com
contact@hoteldesxv.com

Chambres / Zimmer / Rooms : **10** | P. déjeuner / Frühstück / Breakfast : **19 €**
Salle de réunion / Konferenz Räume / Conference room : **1** | Capacité / Kapazität / Capacity : **10**

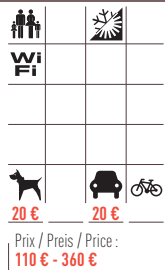

Prix / Preis / Price : **110 € - 360 €**



TANDEM ****EC

B3 | 33

2 place de la Gare
67000 **Strasbourg**
Tél. : 03 88 22 30 30
www.hotel-tandem.fr
reservations@hotel-tandem.fr

Ouverture : mars-avril 2020

Chambres / Zimmer /
Rooms : **70**

P. déjeuner / Frühstück /
Breakfast : **16 €**

Salle de réunion / Konferenz
Raume / Conference room :

Capacité / Kapazität / Capacity :



Prix / Preis / Price :
79 € - 350 €



CERF D'OR (AU) ***

C4 | 37



6 place de l'Hôpital
67000 **Strasbourg**
Tél. : 03 88 36 20 05
Fax. : 03 88 36 68 67
www.cerf-dor-strasbourg.fr
reservation@cerf-dor-strasbourg.fr

Chambres / Zimmer /
Rooms : **43**

P. déjeuner / Frühstück /
Breakfast : **11,50 €**

Salle de réunion / Konferenz
Raume / Conference room : **2**

Capacité / Kapazität / Capacity :
32

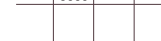

Prix / Preis / Price :
75 € - 135 €



ADONIS STRASBOURG ***

D2 | 34

5 rue de Turenne
67000 **Strasbourg**
Tél. : 03 88 35 19 72
www.adonis-hotel-strasbourg.com
resa@adonis-hotel-strasbourg.com

Chambres / Zimmer /
Rooms : **29**

P. déjeuner / Frühstück /
Breakfast : **10 €**

Salle de réunion / Konferenz
Raume / Conference room :

Capacité / Kapazität / Capacity :



Prix / Preis / Price :
80 € - 155 €



CHATEAU DE POURTALES ***

G1 | 38



161 rue Mélanie
67000 **Strasbourg**
Tél. : 03 88 45 84 64
Fax. : 03 88 45 84 60
www.chateau-pourtales.eu
info@destination-pourtales.fr

Chambres / Zimmer /
Rooms : **48**

P. déjeuner / Frühstück /
Breakfast : **0 €**

Salle de réunion / Konferenz
Raume / Conference room : **10**

Capacité / Kapazität / Capacity :
400



Prix / Preis / Price :
104 € - 195 €



AROK ***

B3 | 35

7 place de la Gare
67000 **Strasbourg**
Tél. : 03 88 11 45 00
www.arok-hotel.com
contact@arok-hotel.com

Chambres / Zimmer /
Rooms : **58**

P. déjeuner / Frühstück /
Breakfast : **0 €**

Salle de réunion / Konferenz
Raume / Conference room :

Capacité / Kapazität / Capacity :

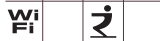

Prix / Preis / Price :
96 € - 325 €



COUVENT DU FRANCISCAIN ***

C3 | 39



18 rue du Faubourg de Pierre
67000 **Strasbourg**
Tél. : 03 88 32 93 93
Fax. : 03 88 75 68 46
www.hotel-franciscain.com
info@hotel-franciscain.com

Chambres / Zimmer /
Rooms : **42**

P. déjeuner / Frühstück /
Breakfast : **11 €**

Salle de réunion / Konferenz
Raume / Conference room : **1**

Capacité / Kapazität / Capacity :
18



Prix / Preis / Price :
76 € - 150 €



BRISTOL (LE) ***

B3 | 36

4-5 place de la Gare
67000 **Strasbourg**
Tél. : 03 88 32 00 83
Fax. : 03 88 75 60 78
www.hotel-strasbourg.com
contact@hotel-lebristol.fr

Chambres / Zimmer /
Rooms : **39**

P. déjeuner / Frühstück /
Breakfast : **12 €**

Salle de réunion / Konferenz
Raume / Conference room :

Capacité / Kapazität / Capacity :



Prix / Preis / Price :
82 € - 200 €



GRAND HOTEL (LE) ***

B3 | 40

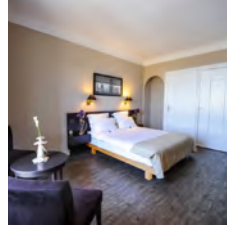

12 place de la Gare
67000 **Strasbourg**
Tél. : 03 88 52 84 84
Fax. : 03 88 52 84 00
www.le-grand-hotel.com
info@le-grand-hotel.com

Chambres / Zimmer /
Rooms : **92**

P. déjeuner / Frühstück /
Breakfast : **0 €**

Salle de réunion / Konferenz
Raume / Conference room : **5**

Capacité / Kapazität / Capacity :
180



Prix / Preis / Price :
81 € - 386 €



GRILLON (LE) ***

B3 | 41

2 rue Thiergarten
67000 **Strasbourg**
Tél. : 03 88 32 71 88
Fax. : 03 88 32 22 01
www.grillon.com
contact@grillon.com

Chambres / Zimmer /
Rooms : **62**
Salle de réunion / Konferenz
Raume / Conference room : **1**

P. déjeuner / Frühstück /
Breakfast : **9 €**
Capacité / Kapazität /
Capacity : **20**



Prix / Preis / Price :
74 € - 130 €



IBIS STRASBOURG CENTRE HISTORIQUE ***

B4 | 45



7 rue de Molsheim
67000 **Strasbourg**
Tél. : 03 90 22 48 70
Fax. : 03 90 22 48 60
<https://ibis.accorhotels.com>
H1428@accor.com

Chambres / Zimmer /
Rooms : **244**
Salle de réunion / Konferenz
Raume / Conference room : **5**

P. déjeuner / Frühstück /
Breakfast : **10,50 €**
Capacité / Kapazität /
Capacity : **69**

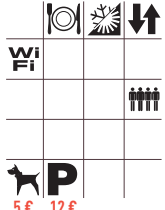

Prix / Preis / Price :
58 € - 160 €



HOLIDAY INN EXPRESS STRASBOURG CENTRE ***

C5 | 42

Rue de la Corderie
67000 **Strasbourg**
Tél. : 03 88 10 99 99
Fax. : 03 90 20 57 87
www.hiexpress.com
contact@hiexpress.com

Chambres / Zimmer /
Rooms : **148**
Salle de réunion / Konferenz
Raume / Conference room :

P. déjeuner / Frühstück /
Breakfast : **0 €**
Capacité / Kapazität / Capacity :



Prix / Preis / Price :
89 € - 289 €



IBIS STRASBOURG CENTRE PETITE FRANCE ***

B3 | 46



18 rue du Faubourg National
67000 **Strasbourg**
Tél. : 03 88 75 10 10
Fax. : 03 88 75 79 60
<https://ibis.accorhotels.com>
H0943@accor.com

Chambres / Zimmer /
Rooms : **98**
Salle de réunion / Konferenz
Raume / Conference room :

P. déjeuner / Frühstück /
Breakfast : **10,90 €**
Capacité / Kapazität / Capacity :

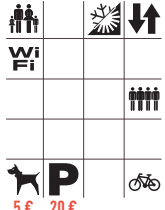

Prix / Preis / Price :
65 € - 230 €



IBIS STRASBOURG CENTRE GARE ***

B3 | 43

10 place de la Gare
67000 **Strasbourg**
Tél. : 03 88 23 98 98
Fax. : 03 88 23 98 99
www.accorhotels.com
H3018@accor.com

Chambres / Zimmer /
Rooms : **117**
Salle de réunion / Konferenz
Raume / Conference room :

P. déjeuner / Frühstück /
Breakfast : **10,50 €**
Capacité / Kapazität / Capacity :

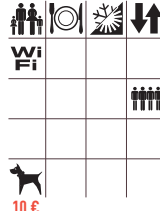

Prix / Preis / Price :
80 € - 230 €



IBIS STYLES STRASBOURG AVENUE DU RHIN ***

F5 | 47

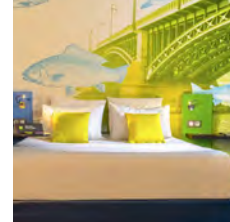

29 avenue Aristide Briand
67100 **Strasbourg**
Tél. : 03 88 60 10 52
Fax. : 03 88 60 22 77
www.ibis.com
H9568@accor.com

Chambres / Zimmer /
Rooms : **85**
Salle de réunion / Konferenz
Raume / Conference room : **1**

P. déjeuner / Frühstück /
Breakfast : **0 €**
Capacité / Kapazität /
Capacity : **20**

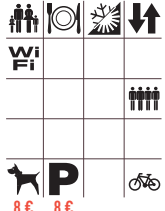

Prix / Preis / Price :
82 € - 260 €



IBIS STRASBOURG CENTRE HALLES ***

C3 | 44

1 rue Sébastopol
67000 **Strasbourg**
Tél. : 03 90 22 46 46
Fax. : 03 90 22 46 47
<https://ibis.accorhotels.com>
H0640@accor.com

Chambres / Zimmer /
Rooms : **97**
Salle de réunion / Konferenz
Raume / Conference room :

P. déjeuner / Frühstück /
Breakfast : **10,50 €**
Capacité / Kapazität / Capacity :



Prix / Preis / Price :
79 € - 250 €



IBIS STYLES STRASBOURG CENTRE GARE ***

B3 | 48



14 rue du Maire Kuss
67000 **Strasbourg**
Tél. : 03 88 22 60 40
Fax. : 03 88 32 22 25
www.ibis.com/6850
H6850@accor.com

Chambres / Zimmer /
Rooms : **48**
Salle de réunion / Konferenz
Raume / Conference room :

P. déjeuner / Frühstück /
Breakfast : **0 €**
Capacité / Kapazität / Capacity :

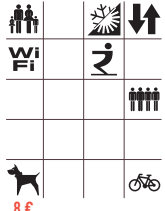

Prix / Preis / Price :
59 € - 189 €



IBIS STYLES STRASBOURG STADE DE LA MEINAU ***

D5 | 49

222 avenue de Colmar
67100 **Strasbourg Meinau**
Tél. : 03 88 40 32 33
Fax. : 03 88 39 43 40
<https://ibis.accorhotels.com>
H6202@accor.com



Chambres / Zimmer / Rooms : **82**
Salle de réunion / Konferenz Raume / Conference room :

P. déjeuner / Frühstück / Breakfast : **0 €**
Capacité / Kapazität / Capacity :

Prix / Preis / Price : **79 € - 260 €**



MAISON LUTETIA R. ***

D2 | 53

2bis rue du Général Rapp
67000 **Strasbourg**
Tél. : 03 88 35 20 45
Fax. : 03 88 35 18 14
www.maisonlutetiar.com
info@maisonlutetiar.fr

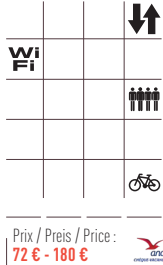

Chambres / Zimmer / Rooms : **39**
Salle de réunion / Konferenz Raume / Conference room :

P. déjeuner / Frühstück / Breakfast : **10 €**
Capacité / Kapazität / Capacity :

Prix / Preis / Price : **72 € - 180 €**



ILL (DE L') ***

D4 | 50

8 rue des Bateliers
67000 **Strasbourg**
Tél. : 03 88 36 20 01
Fax. : 03 88 35 30 03
www.hotel-ill.com
info@hotel-ill.com

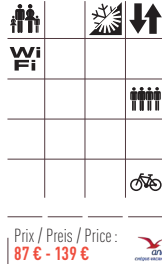

Chambres / Zimmer / Rooms : **31**
Salle de réunion / Konferenz Raume / Conference room : **1**

P. déjeuner / Frühstück / Breakfast : **9,95 €**
Capacité / Kapazität / Capacity : **25**

Prix / Preis / Price : **87 € - 139 €**



MERCURE STRASBOURG CENTRE PETITE FRANCE ***

B3 | 54

3 rue du Maire Kuss
67000 **Strasbourg**
Tél. : 03 88 32 80 80
Fax. : 03 88 23 05 39
www.mercure.com/1813
H1813@accor.com



Chambres / Zimmer / Rooms : **63**
Salle de réunion / Konferenz Raume / Conference room :

P. déjeuner / Frühstück / Breakfast : **18,50 €**
Capacité / Kapazität / Capacity :

Prix / Preis / Price : **75 € - 280 €**



K HOTEL ***

A3 | 51

3 allée Cérés
67200 **Strasbourg**
Tél. : 03 88 10 59 60
Fax. : 03 88 10 59 61
www.khotel.fr
contact@khotel.fr



Chambres / Zimmer / Rooms : **120**
Salle de réunion / Konferenz Raume / Conference room : **2**

P. déjeuner / Frühstück / Breakfast : **11 €**
Capacité / Kapazität / Capacity : **50**

Prix / Preis / Price : **55 € - 105 €**



ORIGAMI ***

A2 | 55

16 rue du Bataillon de Marche 24
67200 **Strasbourg**
Tél. : 03 88 22 02 02
Fax. : 03 90 20 25 87
www.hotel-origami.com
contact@hotel-origami.com

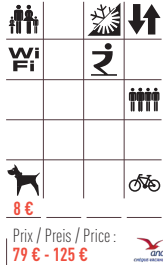

Chambres / Zimmer / Rooms : **98**
Salle de réunion / Konferenz Raume / Conference room : **1**

P. déjeuner / Frühstück / Breakfast : **13 €**
Capacité / Kapazität / Capacity : **12 à 20 selon configuration**

Prix / Preis / Price : **79 € - 125 €**



KLEBER (LE) ***

C3 | 52

29 place Kléber
67000 **Strasbourg**
Tél. : 03 88 32 09 53
Fax. : 03 88 32 50 41
www.hotel-kleber.com
info@hotel-kleber.com

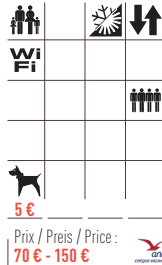

Chambres / Zimmer / Rooms : **37**
Salle de réunion / Konferenz Raume / Conference room :

P. déjeuner / Frühstück / Breakfast : **10,50 €**
Capacité / Kapazität / Capacity :

Prix / Preis / Price : **70 € - 150 €**



PAX ***

B3 | 56

24-26 rue du Faubourg National
67000 **Strasbourg**
Tél. : 03 88 32 14 54
Fax. : 03 88 32 01 16
www.paxhotel.com
info@paxhotel.com

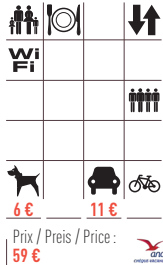

Chambres / Zimmer / Rooms : **70**
Salle de réunion / Konferenz Raume / Conference room : **3**

P. déjeuner / Frühstück / Breakfast : **10 €**
Capacité / Kapazität / Capacity : **138**

Prix / Preis / Price : **59 €**



PRINCES (DES) ***

E3 | 57

33 rue Geiler
67000 **Strasbourg**
Tél. : 03 88 61 55 19
Fax. : 03 88 41 10 92
www.hotel-princes.com
contact@hotel-princes.com

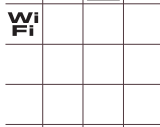

Chambres / Zimmer / Rooms : **43**
Salle de réunion / Konferenz Raume / Conference room :

P. déjeuner / Frühstück / Breakfast : **14 €**
Capacité / Kapazität / Capacity :

15 € **15 €**
Prix / Preis / Price : **63 € - 200 €**



VICTORIA ***

B3 | 61



7-9 rue du Maire Kuss
67000 **Strasbourg**
Tél. : 03 88 32 13 06
Fax. : 03 88 32 69 78
www.hotelvictoriastrasbourg.com
info@hotelvictoriastrasbourg.com

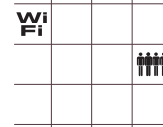

Chambres / Zimmer / Rooms : **46**
Salle de réunion / Konferenz Raume / Conference room :

P. déjeuner / Frühstück / Breakfast : **9,50 €**
Capacité / Kapazität / Capacity :

59 € - 129 €
Prix / Preis / Price :



ROSES ***

D3 | 58

7 rue de Zurich
67000 **Strasbourg**
Tél. : 03 88 36 56 95
Fax. : 03 88 35 06 14
www.hotelroses-strasbourg.com
info@hotelroses.fr

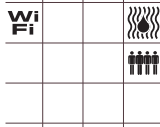

Chambres / Zimmer / Rooms : **32**
Salle de réunion / Konferenz Raume / Conference room : **1**

P. déjeuner / Frühstück / Breakfast : **10,50 €**
Capacité / Kapazität / Capacity : **15**

59 € - 150 €
Prix / Preis / Price :



ARTS (DES) **

D4 | 62

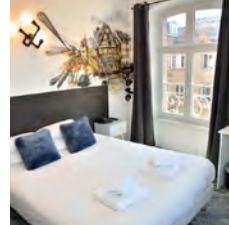

10 place du Marché-aux-Cochons-de-Lait
67000 **Strasbourg**
Tél. : 03 88 37 98 37
Fax. : 03 88 37 98 37
www.hotel-arts.com
info@hotel-arts.com

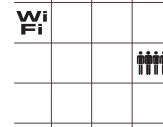

Chambres / Zimmer / Rooms : **24**
Salle de réunion / Konferenz Raume / Conference room :

P. déjeuner / Frühstück / Breakfast : **6,50 €**
Capacité / Kapazität / Capacity :

12 €
53 € - 159 €
Prix / Preis / Price :



SUISSE ***

D3 | 59

2-4 rue de la Rêpe
67000 **Strasbourg**
Tél. : 03 88 35 22 11
Fax. : 03 88 25 74 23
www.hotel-suisse.com
info@hotel-suisse.com



Chambres / Zimmer / Rooms : **25**
Salle de réunion / Konferenz Raume / Conference room : **1**

P. déjeuner / Frühstück / Breakfast : **12,90 €**
Capacité / Kapazität / Capacity : **10**

10 €
95 € - 219 €
Prix / Preis / Price :



COMFORT HOTEL MONTAGNE-VERTE **

A5 | 63



14 rue des Corroyeurs
67200 **Strasbourg Montagne-Verte**
Tél. : 03 88 29 06 06
Fax. : 03 88 29 36 66
www.comfort-strasbourg.com
comfort.fr237@wanadoo.fr

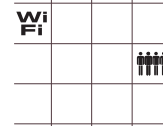

Chambres / Zimmer / Rooms : **66**
Salle de réunion / Konferenz Raume / Conference room : **1**

P. déjeuner / Frühstück / Breakfast : **10 €**
Capacité / Kapazität / Capacity : **60**

49 € - 105 €
Prix / Preis / Price :



VENDOME ***

B3 | 60

9 place de la Gare
67000 **Strasbourg**
Tél. : 03 88 32 45 23
Fax. : 03 88 32 23 02
www.hotel-vendome.com
hotel.vendome1@wanadoo.fr

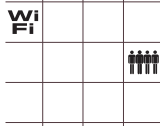

Chambres / Zimmer / Rooms : **48**
Salle de réunion / Konferenz Raume / Conference room :

P. déjeuner / Frühstück / Breakfast : **11 €**
Capacité / Kapazität / Capacity :

62 € - 290 €
Prix / Preis / Price :



ESPLANADE (DE L') **

E3 | 64

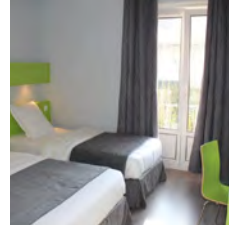

1 boulevard Leblois
67000 **Strasbourg**
Tél. : 03 88 61 38 95
Fax. : 03 88 60 66 87
www.hotel-esplanade.fr
info@hotel-esplanade.fr

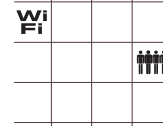

Chambres / Zimmer / Rooms : **50**
Salle de réunion / Konferenz Raume / Conference room :

P. déjeuner / Frühstück / Breakfast : **8,50 €**
Capacité / Kapazität / Capacity :

45 € - 95 €
Prix / Preis / Price :



ETC... HOTEL **

C4 | 65

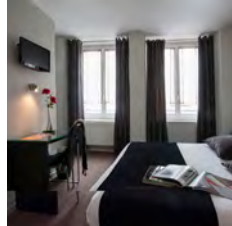

7 rue de la Chaîne
67000 **Strasbourg**
Tél. : 03 88 32 66 60
Fax. : 03 88 75 68 76
www.etc-hotel.com
info@etc-hotel.com

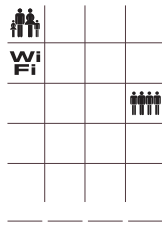

Chambres / Zimmer /
Rooms : **35**
Salle de réunion / Konferenz
Raume / Conference room :

P. déjeuner / Frühstück /
Breakfast : **10 €**
Capacité / Kapazität / Capacity :

Prix / Preis / Price :
57 € - 149 €



GRAFFALGAR NC

B3 | 69

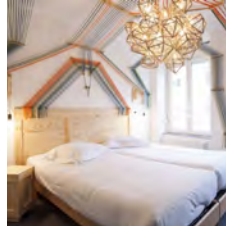

17 rue Déserte
67000 **Strasbourg**
Tél. : 03 88 24 98 40
Fax. : 03 88 32 94 92
www.graffalgar.com
contact@graffalgar.com



Chambres / Zimmer /
Rooms : **38**
Salle de réunion / Konferenz
Raume / Conference room : **1**

P. déjeuner / Frühstück /
Breakfast : **12 €**
Capacité / Kapazität / Capacity :

Prix / Preis / Price :
100 €



IBIS BUDGET STRASBOURG CENTRE GARE **

B3 | 66



13 place de la Gare
67000 **Strasbourg**
Tél. : 03 88 32 43 78
Fax. : 03 88 32 38 37
www.ibis.com
H3183@accor.com

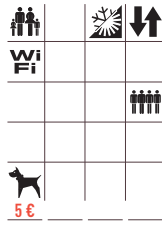

Chambres / Zimmer /
Rooms : **82**
Salle de réunion / Konferenz
Raume / Conference room :

P. déjeuner / Frühstück /
Breakfast : **6,60 €**
Capacité / Kapazität / Capacity :

Prix / Preis / Price :
60 € - 250 €



IBIS STYLES STRASBOURG CENTRE PETITE FRANCE NC

C3 | 70



1 quai de Paris
67000 **Strasbourg**
Tél. : 03 88 15 17 17
Fax. : 03 88 15 17 15
www.ibisstyles.com
H9085@accor.com



Chambres / Zimmer /
Rooms : **46**
Salle de réunion / Konferenz
Raume / Conference room :

P. déjeuner / Frühstück /
Breakfast : **0 €**
Capacité / Kapazität / Capacity :

Prix / Preis / Price :
70 € - 180 €



PREMIERE CLASSE STRASBOURG OUEST - ZENITH *

A3 | 67

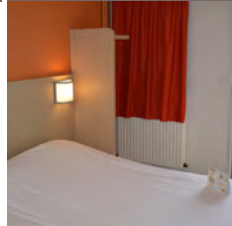

6 rue Cerf Berr
67200 **Strasbourg HautePierre**
Tél. : 03 88 10 06 16
Fax. : 03 88 10 08 18
www.premiereclasse.fr
strasbourg@premiereclasse.fr

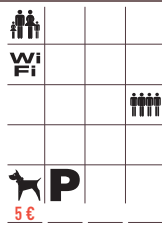

Chambres / Zimmer /
Rooms : **82**
Salle de réunion / Konferenz
Raume / Conference room :

P. déjeuner / Frühstück /
Breakfast : **5,90 €**
Capacité / Kapazität / Capacity :

Prix / Preis / Price :
39 € - 70 €



PATRICIA NC

C4 | 71



1a rue du Puits
67000 **Strasbourg**
Tél. : 03 88 32 14 60
Fax. : 09 55 94 59 40
www.hotelpatricia.fr
hotelpatricia67@gmail.com

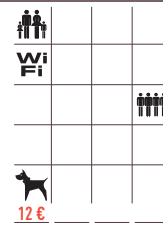

Chambres / Zimmer /
Rooms : **21**
Salle de réunion / Konferenz
Raume / Conference room :

P. déjeuner / Frühstück /
Breakfast : **7,50 €**
Capacité / Kapazität / Capacity :

Prix / Preis / Price :
59 € - 97 €



CHUT NC

C4 | 68

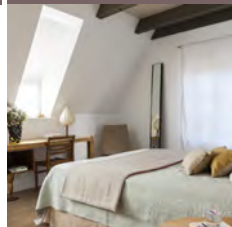

4 rue du Bain aux Plantes
67000 **Strasbourg**
Tél. : 03 88 32 05 06
Fax. : 09 70 62 63 58
www.hote-strasbourg.fr
contact@hotelchut.fr



Chambres / Zimmer /
Rooms : **8**
Salle de réunion / Konferenz
Raume / Conference room : **1**

P. déjeuner / Frühstück /
Breakfast : **12 €**
Capacité / Kapazität / Capacity :

Prix / Preis / Price :
95 € - 170 €

RÉSIDENCES HÔTELIÈRES

> APARTHOTELS
> APARTHOTELS

STRASBOURG

STRASBOURG
STRASBOURG

ADAGIO STRASBOURG PLACE KLEBER ****

C3 | 72



4-6 rue de la Haute Montée
67000 **Strasbourg**
Tél. : 03 88 21 38 00
Fax. : 03 88 13 42 71
www.adagio-city.com
H7123@adagio-city.com

Chambres / Zimmer /
Rooms : **57**

P. déjeuner / Frühstück /
Breakfast : **14 €**

Salle de réunion / Konferenz
Raume / Conference room :

Capacité / Kapazität / Capacity :



Prix / Preis / Price :
93 € - 300 €



ADAGIO ACCESS PETITE FRANCE ***

B4 | 76



27 rue de Wasselonne
67000 **Strasbourg**
Tél. : 03 90 29 27 00
Fax. : 03 90 29 27 01
www.adagio-city.com
H8446@adagio-city.com

Chambres / Zimmer /
Rooms : **117**

P. déjeuner / Frühstück /
Breakfast : **11 €**

Salle de réunion / Konferenz
Raume / Conference room :

Capacité / Kapazität / Capacity :



Prix / Preis / Price :
8 € - 12 € - 12 €
8 € - 12 € - 12 €
65 € - 265 €



JEAN-SEBASTIEN BACH ****

F2 | 73

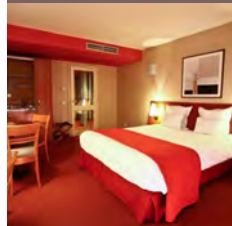

6 boulevard Jean-Sébastien Bach
67000 **Strasbourg**
Tél. : 03 90 41 30 00
Fax. : 03 90 41 31 00
www.bach-strasbourg.com
bachhotel@orange.fr

Chambres / Zimmer /
Rooms : **89**

P. déjeuner / Frühstück /
Breakfast : **17 €**

Salle de réunion / Konferenz
Raume / Conference room :

Capacité / Kapazität / Capacity :



Prix / Preis / Price :
10 € - 17 €
10 € - 17 €
90 € - 240 €



LAGRANGE APART'HOTEL ****

B3 | 74

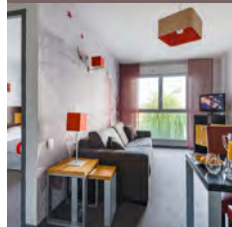

5C boulevard du Président Wilson
67000 **Strasbourg**
Tél. : 03 88 15 22 10
Fax. : 03 88 15 22 11
www.lagrange-city-strasbourg.com
strasbourg@groupe-lagrange.com

Chambres / Zimmer /
Rooms : **97**

P. déjeuner / Frühstück /
Breakfast : **9 €**

Salle de réunion / Konferenz
Raume / Conference room : **1**

Capacité / Kapazität / Capacity :
30



Prix / Preis / Price :
7 € - 12 €
7 € - 12 €
75 € - 240 €

CERISE STRASBOURG ***

D5 | 78

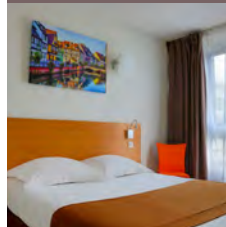

5 rue Job
67100 **Strasbourg**
Tél. : 03 88 40 21 08
Fax. : 03 88 40 26 58
www.cerise-hotels-residences.com
cerise.strasbourg@exhore.fr

Chambres / Zimmer /
Rooms : **134**

P. déjeuner / Frühstück /
Breakfast : **12 €**

Salle de réunion / Konferenz
Raume / Conference room :

Capacité / Kapazität / Capacity :



Prix / Preis / Price :
10 € - 8 €
10 € - 8 €
76 € - 122 €



ODALYS CITY GREEN MARSH ****

B3 | 75

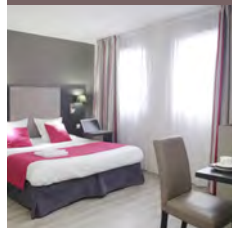

29 rue de Marais Vert
67000 **Strasbourg**
Tél. : 03 90 20 45 45
greenmarsh@odalys.fr

Chambres / Zimmer /
Rooms : **56**

P. déjeuner / Frühstück /
Breakfast : **12 €**

Salle de réunion / Konferenz
Raume / Conference room :

Capacité / Kapazität / Capacity :



Prix / Preis / Price :
10 € - 8,50 €
10 € - 8,50 €
69 € - 149 €



CITADINES STRASBOURG KLEBER ***

C3 | 79

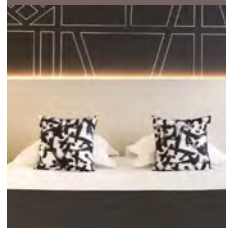

50-54 rue du Jeu-des-Enfants
67000 **Strasbourg**
Tél. : 03 90 22 47 00
Fax. : 03 88 32 47 49
www.citadines.com
strasbourg@citadines.com

Chambres / Zimmer /
Rooms : **107**

P. déjeuner / Frühstück /
Breakfast : **12 €**

Salle de réunion / Konferenz
Raume / Conference room : **3**

Capacité / Kapazität / Capacity :
105

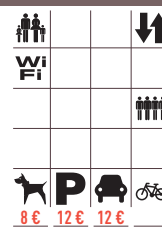

Prix / Preis / Price :
8 € - 12 € - 12 €
8 € - 12 € - 12 €
75 € - 359 €



RÉSIDENCES HÔTELIÈRES

› APARTHOTELS
› APARTHOTELS

AUTRES HÉBERGEMENTS

› ANDERE ÜBERNACHTUNGSMÖGLICHKEITEN
› OTHER ACCOMMODATION

NEMEA - ELYPSEO ***

F5 | 80

45a avenue du Rhin
67100 **Strasbourg**
Tél. : 03 88 10 12 43
www.nemea-appart-hotel.com
elypseo@nemea.fr



Chambres / Zimmer / Rooms : **68**
Salle de réunion / Konferenz Raume / Conference room :

P. déjeuner / Frühstück / Breakfast : **10 €**
Capacité / Kapazität / Capacity :

Prix / Preis / Price : **50 € - 139 €**



AUBERGE DE JEUNESSE STRASBOURG 2 RIVES

H5 | 84



9 rue des Cavaliers
67000 **Strasbourg**
Tél. : 03 88 45 54 20
Fax. : 03 88 45 54 21
www.hifrance.org/auberge-de-jeunesse/strasbourg--2-rives.html
strasbourg@hifrance.org

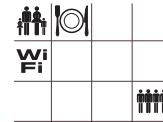

Chambres / Zimmer / Rooms : **68**
Salle de réunion / Konferenz Raume / Conference room : **3**

P. déjeuner / Frühstück / Breakfast : **4,90**
Capacité / Kapazität / Capacity : **268**

Prix / Preis / Price : **19 € - 29,40 €**



LOUISE NC

C2 | 81

22 rue de Bouxwiller
67000 **Strasbourg**
Tél. : 03 88 22 42 64
www.mgellogement.fr
louise@mgellogement.fr

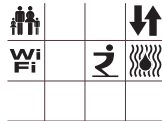

Chambres / Zimmer / Rooms : **7**
Salle de réunion / Konferenz Raume / Conference room : **1**

P. déjeuner / Frühstück / Breakfast : **6 €**
Capacité / Kapazität / Capacity : **15**

Prix / Preis / Price : **75 € - 99 €**

CAMPING DE STRASBOURG ****

A5 | 85



9 rue de l'Auberge de Jeunesse
67200 **Strasbourg**
Tél. : 03 88 30 19 96
www.camping-strasbourg.com
info@camping-strasbourg.com



Salle de réunion / Konferenz Raume / Conference room : **1**
Capacité / Kapazität / Capacity : **50**

Emplacements / Campingplätze/Campsites **85**
Chalets / Camper-Ferienwohnungen / Holiday accomodation **35**
Roulottes / Wohnwagen / Caravans **4**
Mobil-homes / Wohn-Mobilen / Mobile homes **24**

Prix / Preis / Price : **17,40 € - 29,50 € par emplacement**



MONTEMPO STRASBOURG GARE NC

A4 | 82

3 rue de Koenigshoffen
67000 **Strasbourg**
Tél. : 03 88 24 71 17
Fax. : 03 88 24 59 30
www.montempo.fr
montempo.strasbourg@montempo.fr

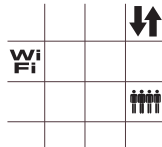

Chambres / Zimmer / Rooms : **124**
Salle de réunion / Konferenz Raume / Conference room :

P. déjeuner / Frühstück / Breakfast : **6 €**
Capacité / Kapazität / Capacity :

Prix / Preis / Price : **40 € - 65 €**

CIARUS

C2 | 86



7 rue Finkmatt
67000 **Strasbourg**
Tél. : 03 88 15 27 88
Fax. : 03 88 15 27 89
www.ciarus.com
ciarus@ciarus.com

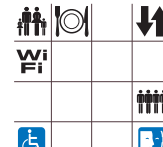

Chambres / Zimmer / Rooms : **91**
Salle de réunion / Konferenz Raume / Conference room : **6**

P. déjeuner / Frühstück / Breakfast : **8,90 €**
Capacité / Kapazität / Capacity : **284**

Prix / Preis / Price : **29 € - 40 €**



SEJOURS ET AFFAIRES KLEBER NC

C3 | 83

16 rue Hannong
67000 **Strasbourg**
Tél. : 03 88 32 64 76
Fax. : 03 88 32 64 85
www.sejours-affaires.com
strasbourg.kleber@sejours-affaires.com

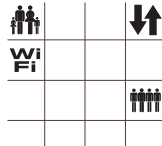

Chambres / Zimmer / Rooms : **55**
Salle de réunion / Konferenz Raume / Conference room :

P. déjeuner / Frühstück / Breakfast : **9 €**
Capacité / Kapazität / Capacity :

Prix / Preis / Price : **47 € - 160 €**



HÔTELS

> HOTELS
> HOTELS

EUROMÉTROPOLE DE STRASBOURG

EUROMETROPOLE STRASBOURG
EUROMETROPOLIS OF STRASBOURG

BOEUF (AU) NC

X1



32 rue du Maréchal Foch
67113 **Blaesheim**
Tél. : 03 88 68 68 99
www.hotel-au-boeuf.com
contact@hotel-au-boeuf.com



P. déjeuner / Frühstück /
Breakfast : **11 €**

Chambres / Zimmer /
Rooms : **22**

Salle de réunion / Konferenz
Raume / Conference room : **4**

Capacité / Kapazität / Capacity :
140

Prix / Preis / Price :
79 € - 129 €



CAMPANILE ILLKIRCH-GEISPOLSHHEIM NC

X3



20 rue de l'Ill
67118 **Geispolsheim**
Tél. : 03 88 66 74 77
Fax. : 03 88 67 07 63
www.campanile.com/fr/hotels/campa-
nile-strasbourg-sud-illkirch-geispolsheim
strasbourg.illkirch@campanile.fr



Chambres / Zimmer /
Rooms : **46**

Salle de réunion / Konferenz
Raume / Conference room : **1**

P. déjeuner / Frühstück /
Breakfast : **9,90 €**

Capacité / Kapazität / Capacity :
25

Prix / Preis / Price :
45 € - 140 €



PERE BENOIT ***

W1



34 route de Strasbourg
67960 **Entzheim**
Tél. : 03 88 68 98 00
Fax. : 03 88 68 64 56
www.hotel-perebenoit.com
resa@hotel-perebenoit.com



Chambres / Zimmer /
Rooms : **60**

Salle de réunion / Konferenz
Raume / Conference room : **2**

P. déjeuner / Frühstück /
Breakfast : **9 €**

Capacité / Kapazität / Capacity :
40

Prix / Preis / Price :
85 € - 115 €



EAST HOTEL NC

T3



17 route de La Wantzenau
67800 **Hoenheim**
Tél. : 03 88 81 02 10
Fax. : 03 88 81 40 93
www.easthotel67.com
info@easthotel67.com



Chambres / Zimmer /
Rooms : **51**

Salle de réunion / Konferenz
Raume / Conference room : **1**

P. déjeuner / Frühstück /
Breakfast : **8 €**

Capacité / Kapazität / Capacity :
36

Prix / Preis / Price :
35 € - 60 €



CYGNE (AU) ***

Y3

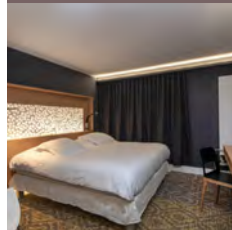

38 rue de la 1ère Division Blindée
67114 **Eschau**
Tél. : 03 88 64 04 79
Fax. : 03 88 64 33 83
www.cygne-eschau.com
info@cygne-eschau.com



Chambres / Zimmer /
Rooms : **24**

Salle de réunion / Konferenz
Raume / Conference room : **3**

P. déjeuner / Frühstück /
Breakfast : **12 €**

Capacité / Kapazität / Capacity :
118

Prix / Preis / Price :
85 € - 95 €



ROI SOLEIL **

V1

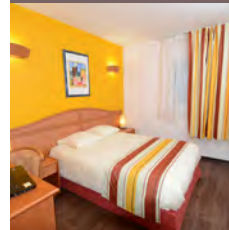

10 rue Joseph Graff
67810 **Holtzheim**
Tél. : 03 90 20 22 22
Fax. : 03 90 20 22 20
www.hotel-roi-soleil.com
strasbourg.holtzheim@hotel-roi-soleil.com



Chambres / Zimmer /
Rooms : **105**

Salle de réunion / Konferenz
Raume / Conference room :

P. déjeuner / Frühstück /
Breakfast : **7,50 €**

Capacité / Kapazität / Capacity :

Prix / Preis / Price :
43 € - 77 €



IBIS BUDGET STRASBOURG SUD ILLKIRCH **

X3

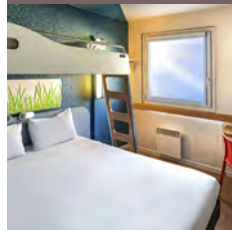

10 rue de l'Ill
67118 **Geispolsheim**
Tél. : 03 90 40 07 68
Fax. : 03 88 40 00 60
www.ibis.com
h2193@accor.com



Chambres / Zimmer /
Rooms : **81**

Salle de réunion / Konferenz
Raume / Conference room : **1**

P. déjeuner / Frühstück /
Breakfast : **6,60 €**

Capacité / Kapazität / Capacity :
40

Prix / Preis / Price :
60 € - 150 €



7HOTEL&SPA ****

X3

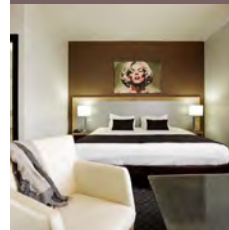

550 boulevard Sébastien Brant
Parc d'Innovation
67400 **Illkirch Graffenstaden**
Tél. : 03 88 40 84 84
Fax. : 03 88 66 22 83
www.7hotel.fr
contact@7hotel.fr



Chambres / Zimmer /
Rooms : **137**

Salle de réunion / Konferenz
Raume / Conference room : **7**

P. déjeuner / Frühstück /
Breakfast : **13 €**

Capacité / Kapazität / Capacity :
580

Prix / Preis / Price :
79 € - 289 €



ALSACE (D') ***

X3

187 route de Lyon
67400 Illkirch Graffenstaden
Tél. : 03 90 40 35 00
Fax. : 03 90 40 35 01
www.hotelalsace.com
contact@hotelalsace.com

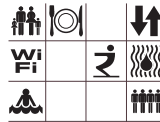

Chambres / Zimmer /
Rooms : **81**
Salle de réunion / Konferenz
Raume / Conference room : **7**

P. déjeuner / Frühstück /
Breakfast : **12,90 €**
Capacité / Kapazität / Capacity :
205

Prix / Preis / Price :
69 € - 200 €



KYRIAD ***

W2

59 rue du Maréchal Foch
67380 Lingolsheim
Tél. : 03 88 76 11 00
Fax. : 03 88 77 39 31
www.kyriad-strasbourg-sud-lingolsheim.fr
reception@kyriad-lingolsheim.com

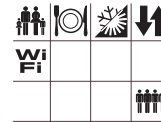

Chambres / Zimmer /
Rooms : **37**
Salle de réunion / Konferenz
Raume / Conference room : **2**

P. déjeuner / Frühstück /
Breakfast : **10,80 €**
Capacité / Kapazität / Capacity :
28 à 60 selon configuration

Prix / Preis / Price :
52 € - 130 €



DOMINO (LE) **

X3

1 rue du Rempart
67400 Illkirch Graffenstaden
Tél. : 03 88 79 12 88
Fax. : 03 88 79 23 56
www.hoteldomino.fr
contact@hoteldomino.fr

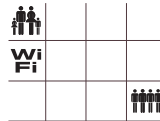

Chambres / Zimmer /
Rooms : **23**
Salle de réunion / Konferenz
Raume / Conference room :

P. déjeuner / Frühstück /
Breakfast : **9 €**
Capacité / Kapazität / Capacity :

Prix / Preis / Price :
49 € - 95 €



ALIZES (LES) ***

Y1

Rue des Vosges
67640 Lipsheim
Tél. : 03 88 59 02 00
Fax. : 03 88 64 21 61
www.hotel-les-alizes.com
contact@hotel-les-alizes.com

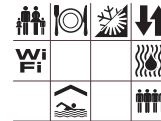

Chambres / Zimmer /
Rooms : **53**
Salle de réunion / Konferenz
Raume / Conference room : **3**

P. déjeuner / Frühstück /
Breakfast : **13 €**
Capacité / Kapazität / Capacity :
140

Prix / Preis / Price :
82 € - 186 €



MOULIN DE LA WANTZENAU (LE) ***

R5

3 impasse du Moulin
67610 La Wantzenau
Tél. : 03 88 59 22 22
Fax. : 03 88 59 22 00
www.moulin-wantzenau.com
infos@moulin-wantzenau.com



Chambres / Zimmer /
Rooms : **20**
Salle de réunion / Konferenz
Raume / Conference room :

P. déjeuner / Frühstück /
Breakfast : **15 €**
Capacité / Kapazität / Capacity :

Prix / Preis / Price :
99 € - 152 €



TILLEUL (AU) **

T2

5 rue de Strasbourg
67206 Mittelhausbergen
Tél. : 03 88 56 18 31
www.autilleul.fr
info@autilleul.fr



Chambres / Zimmer /
Rooms : **22**
Salle de réunion / Konferenz
Raume / Conference room : **2**

P. déjeuner / Frühstück /
Breakfast : **12 €**
Capacité / Kapazität / Capacity :
105

Prix / Preis / Price :
86 € - 105 €



RELAIS DE LA POSTE (LE) ***

R5

21 rue du Général de Gaulle
Parc de la Porte Sud
67610 La Wantzenau
Tél. : 03 88 59 24 80
Fax. : 03 88 59 24 89
www.relais-poste.com
info@relais-poste.com

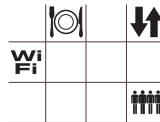

Chambres / Zimmer /
Rooms : **18**
Salle de réunion / Konferenz
Raume / Conference room : **2**

P. déjeuner / Frühstück /
Breakfast : **16 €**
Capacité / Kapazität / Capacity :
25

Prix / Preis / Price :
119 € - 159 €

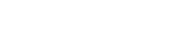

ROI SOLEIL **

S3

4 rue Thomas Edison
67450 Mundolsheim
Tél. : 03 90 22 23 24
Fax. : 03 90 22 23 23
www.hotel-roi-soleil.com/hotel/hotel-strasbourg-mundolsheim/
strasbourg.mundolsheim@hotel-roi-soleil.com

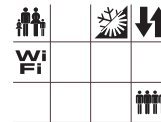

Chambres / Zimmer /
Rooms : **105**
Salle de réunion / Konferenz
Raume / Conference room :

P. déjeuner / Frühstück /
Breakfast : **7,50 €**
Capacité / Kapazität / Capacity :

Prix / Preis / Price :
45 € - 77 €



HÔTELS

> HOTELS
> HOTELS

EUROMÉTROPOLE DE STRASBOURG

EUROMETROPOLE STRASBOURG
EUROMETROPOLIS OF STRASBOURG

CHATEAU DE L'ILE ****

W2

4 quai Heydt
67540 **Ostwald**
Tél. : 03 88 66 85 00
Fax. : 03 88 66 85 49
www.chateau-ile.com
ile@grandesetapes.fr



Chambres / Zimmer /
Rooms : **62**
Salle de réunion / Konferenz
Raume / Conference room : **12**

P. déjeuner / Frühstück /
Breakfast : **24 €**
Capacité / Kapazität / Capacity :
250

Prix / Preis / Price :
241 € - 559 €



HOLIDAY INN STRASBOURG NORD ****

U3



2 avenue de l'Europe
Espace Européen de l'Entreprise
67300 **Schiltigheim**
Tél. : 03 90 22 60 60
Fax. : 03 92 22 60 69
www.ihg.com
reception@histrasbourg nord.com

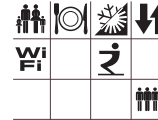

Chambres / Zimmer /
Rooms : **66**
Salle de réunion / Konferenz
Raume / Conference room : **3**

P. déjeuner / Frühstück /
Breakfast : **14 €**
Capacité / Kapazität / Capacity :
108

Prix / Preis / Price :
69 € - 180 €



MERCURE STRASBOURG AEROPORT ****

W2

Rue du 23 Novembre
67540 **Ostwald**
Tél. : 03 90 40 51 51
Fax. : 03 90 40 51 59
www.mercure.com
H0369@accor.com

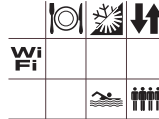

Chambres / Zimmer /
Rooms : **97**
Salle de réunion / Konferenz
Raume / Conference room : **7**

P. déjeuner / Frühstück /
Breakfast : **17 €**
Capacité / Kapazität / Capacity :
130 à 200 selon configuration

Prix / Preis / Price :
89 € - 195 €



ROI SOLEIL PRESTIGE ****

U3

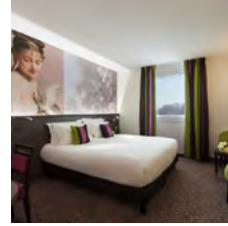

1 avenue de Londres
67300 **Schiltigheim**
Tél. : 03 67 29 03 00
www.hotel-roisoleil-strasbourg-prestige.com
strasbourg.prestige@hotel-roi-soleil.com

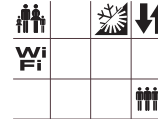

Chambres / Zimmer /
Rooms : **85**
Salle de réunion / Konferenz
Raume / Conference room : **6**

P. déjeuner / Frühstück /
Breakfast : **14 €**
Capacité / Kapazität / Capacity :
15 - 150 selon configuration

Prix / Preis / Price :
69 - 234 €



IBIS STRASBOURG SUD LA VIGIE ***

W2

13 rue Ferdinand Braun
67540 **Ostwald**
Tél. : 03 88 55 53 00
Fax. : 03 88 55 53 09
http://https://ibis.accorhotels.com
H2905@accor.com

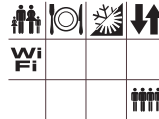

Chambres / Zimmer /
Rooms : **59**
Salle de réunion / Konferenz
Raume / Conference room :

P. déjeuner / Frühstück /
Breakfast : **9,90 €**
Capacité / Kapazität / Capacity :

Prix / Preis / Price :
64 € - 250 €



KYRIAD STRASBOURG PALAIS DES CONGRES ***

U3

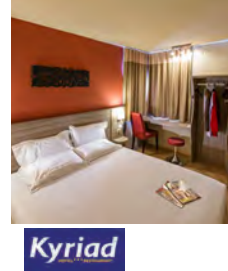

6 avenue Pierre Mendès-France
Quartier Palais des Congrès
67300 **Schiltigheim**
Tél. : 03 88 81 24 44
Fax. : 03 88 62 18 55
www.kyriad-strasbourg-nord-palais-des-congres.fr
strasbourg.pdc@kyriad.fr

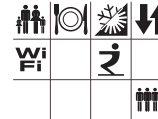

Chambres / Zimmer /
Rooms : **120**
Salle de réunion / Konferenz
Raume / Conference room : **4**

P. déjeuner / Frühstück /
Breakfast : **12,50 €**
Capacité / Kapazität / Capacity :
100

Prix / Preis / Price :
10 € - 9 €



KEMPFERHOF NC

Y3

351 rue du Moulin
67115 **Plobsheim**
Tél. : 03 88 98 72 72
Fax. : 03 88 98 74 76
www.kempferhof.fr
contact@kempferhof.fr

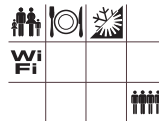

Chambres / Zimmer /
Rooms : **26**
Salle de réunion / Konferenz
Raume / Conference room : **3**

P. déjeuner / Frühstück /
Breakfast : **19 €**
Capacité / Kapazität / Capacity :
120

Prix / Preis / Price :
98 € - 198 €

FORUM (LE) ***

U3



50 route de Bischwiller
Quartier Palais des Congrès
67300 **Schiltigheim**
Tél. : 03 88 62 55 55
Fax. : 03 88 62 66 02
www.hotel-forum-strasbourg.com
contact@hotel-forum-strasbourg.com



Chambres / Zimmer /
Rooms : **85**
Salle de réunion / Konferenz
Raume / Conference room : **4**

P. déjeuner / Frühstück /
Breakfast : **11 €**
Capacité / Kapazität / Capacity :
177

Prix / Preis / Price :
69 € - 128 €



5 TERRES HOTEL & SPA ****

M11

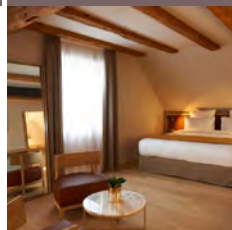

11 place de l'Hôtel de Ville
67140 **Barr**
Tél. : 03 88 08 28 44
www.5terres-hotel.fr
HA7F3@accor.com

39 km →



Chambres / Zimmer /
Rooms : **27**
Salle de réunion / Konferenz
Raume / Conference room : **1**

P. déjeuner / Frühstück /
Breakfast : **24 €**
Capacité / Kapazität / Capacity :
40

Prix / Preis / Price :
219 € - 689 €



CRYSTAL ***

M12

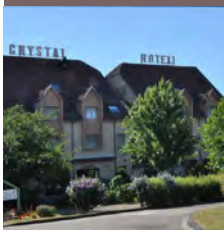

41-43 avenue de la Gare
67150 **Erstein**
Tél. : 03 88 64 81 00
Fax. : 03 88 98 11 29
www.hotelcrystal.fr
contact@hotelcrystal.fr

20 km →

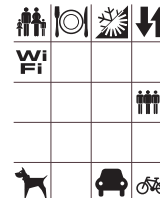

Chambres / Zimmer /
Rooms : **69**
Salle de réunion / Konferenz
Raume / Conference room : **2**

P. déjeuner / Frühstück /
Breakfast : **16 €**
Capacité / Kapazität / Capacity :
140

Prix / Preis / Price :
101 € - 116 €



BORDS DE L'ILL (DES) **

M12



1 rue du Muhlbach
67150 **Erstein**
Tél. : 03 88 98 03 70
Fax. : 03 88 98 09 49
www.hotel-bords-ill.com
bords-ill@wanadoo.fr

20 km →



Chambres / Zimmer /
Rooms : **30**
Salle de réunion / Konferenz
Raume / Conference room : **1**

P. déjeuner / Frühstück /
Breakfast : **9,50 €**
Capacité / Kapazität / Capacity :
25

Prix / Preis / Price :
72 € - 79 €



CIGOLAND ***

N11

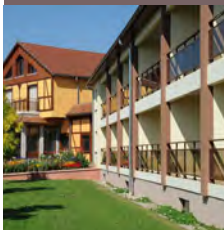

Route de Sélestat
67600 **Kintzheim**
Tél. : 03 90 56 41 40
www.hotelcigoland.fr
contact@hotelcigoland.fr

50 km →

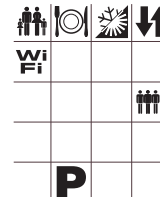

Chambres / Zimmer /
Rooms : **24**
Salle de réunion / Konferenz
Raume / Conference room : **3**

P. déjeuner / Frühstück /
Breakfast : **10 €**
Capacité / Kapazität / Capacity :
375

Prix / Preis / Price :
84 € - 88 €



PARC DES CIGOGNES (AU) **

N11

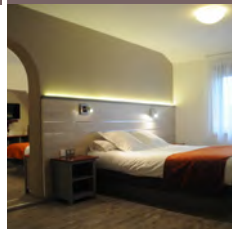

Route de Sélestat
67600 **Kintzheim**
Tél. : 03 88 92 05 94
www.hotelaparcdescigognes.fr
contact@hotelaparcdescigognes.fr

50 km →

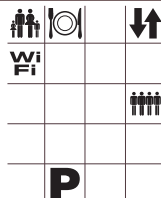

Chambres / Zimmer /
Rooms : **38**
Salle de réunion / Konferenz
Raume / Conference room : **3**

P. déjeuner / Frühstück /
Breakfast : **10 €**
Capacité / Kapazität / Capacity :
375

Prix / Preis / Price :
68 € - 74 €



CLAIRIERE (LA) - BIO ET SPA HOTELS ****

L11

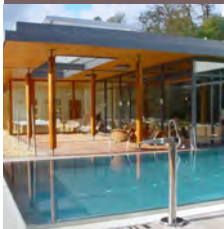

63 route d'Ingwiller
67290 **La Petite Pierre**
Tél. : 03 88 71 75 00
Fax. : 03 88 70 41 05
www.la-clairiere.com
info@la-clairiere.com

60 km →



Chambres / Zimmer /
Rooms : **50**
Salle de réunion / Konferenz
Raume / Conference room : **5**

P. déjeuner / Frühstück /
Breakfast : **25 €**
Capacité / Kapazität / Capacity :
470

Prix / Preis / Price :
170 € - 310 €



ETOILE (A L') ***

L12

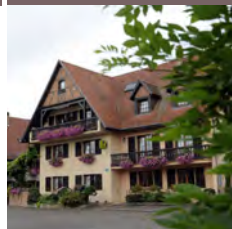

21 rue de la Hey
67170 **Mittelhausen**
Tél. : 03 88 51 28 44
www.hotel-etoile.eu
hotelrestaurant.etoile@wanadoo.fr

20 km →



Chambres / Zimmer /
Rooms : **31**
Salle de réunion / Konferenz
Raume / Conference room : **3**

P. déjeuner / Frühstück /
Breakfast : **12 €**
Capacité / Kapazität / Capacity :
65

Prix / Preis / Price :
80 € - 105 €



CHEVAL BLANC (AU) ***

K12

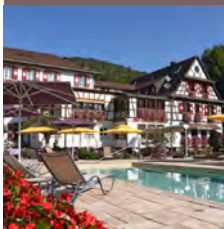

11 rue Principale
67510 **Niedersteinbach**
Tél. : 03 88 09 55 31
Fax. : 03 88 09 50 24
www.hotel-cheval-blanc.fr
contact@hotel-cheval-blanc.fr

64 km →



Chambres / Zimmer /
Rooms : **29**
Salle de réunion / Konferenz
Raume / Conference room : **1**

P. déjeuner / Frühstück /
Breakfast : **14 €**
Capacité / Kapazität / Capacity :
17

Prix / Preis / Price :
87 € - 108 €



HÔTELS

> HOTELS
> HOTELS

RÉGION UMGEBUNG AREA

FERME (A LA) ***

M12

10 rue du Château
67150 **Osthouse**
Tél. : 03 90 29 92 50
Fax. : 03 90 29 92 51
www.hotelalaferme.com
hotelalaferme@wanadoo.fr



Chambres / Zimmer /
Rooms : **15**
Salle de réunion / Konferenz
Raume / Conference room : **1**

P. déjeuner / Frühstück /
Breakfast : **15 €**
Capacité / Kapazität /
Capacity : **15**

Prix / Preis / Price :
103 € - 210 €



BONNE FRANQUETTE (LA) **

N11



6 place du Marché
67220 **Ville**
Tél. : 03 88 57 14 25
Fax. : 03 88 57 08 15
www.hotel-bonne-franquette.com
bonne-franquette@wanadoo.fr



Chambres / Zimmer /
Rooms : **9**
Salle de réunion / Konferenz
Raume / Conference room : **2**

P. déjeuner / Frühstück /
Breakfast : **10 €**
Capacité / Kapazität / Capacity :
40

Prix / Preis / Price :
70 € - 85 €



AUTRES HÉBERGEMENTS

> ANDERE ÜBERNACHTUNGSMÖGLICHKEITEN
> OTHER ACCOMMODATION

RÉGION UMGEBUNG AREA

CENTRE DE VACANCES THEODORE MONOD

K11

9 chemin du Laeger
67290 **Erckartswiller**
Tél. : 03 88 01 47 10
Fax. : 03 88 01 05 70
http://vacances.fondation-sonnenhof.org
vacances@fondation-sonnenhof.org



Chambres / Zimmer /
Rooms : **12**
Salle de réunion / Konferenz
Raume / Conference room : **1**

P. déjeuner / Frühstück /
Breakfast : **0 €**
Capacité / Kapazität / Capacity :
30

Prix / Preis / Price :
78 € - 140 €



VILLA LE RIESACK ***

K12



Route de Jaergethal
67110 **Niederbronn les Bains**
Tél. : 06 80 20 38 39
www.leriesack.fr
leriesack@orange.fr



Chambres / Zimmer /
Rooms : **17**
Salle de réunion / Konferenz
Raume / Conference room : **1**

P. déjeuner / Frühstück /
Breakfast : **0 €**
Capacité / Kapazität / Capacity :
42

Prix / Preis / Price :

HOTELS

> HOTELS
> HOTELS

ALLEMAGNE DEUTSCHLAND GERMANY

GRIESHABER'S REBSTOCK ***

M13

183 Hauptstrasse
D-77694 **Kehl**
Tél. : 0049 7851 91040
Fax. : 0049 7851 78568
www.rebstock-kehl.de
info@rebstock-kehl.de



Chambres / Zimmer /
Rooms : **49**
Salle de réunion / Konferenz
Raume / Conference room : **1**

P. déjeuner / Frühstück /
Breakfast : **0 €**
Capacité / Kapazität /
Capacity : **12**

Prix / Preis / Price :
110 € - 180 €

GUESTHOUSE 329

M13



329 Hauptstrasse
D-77694 **Kehl**
Tél. : 0049 7851 994 98 30
Fax. : 0049 7851 48 30 92
www.guesthouse329.de
kontakt@guesthouse329.de



Chambres / Zimmer /
Rooms : **10**
Salle de réunion / Konferenz
Raume / Conference room :

P. déjeuner / Frühstück /
Breakfast : **8,50 - 12,50 €**
Capacité / Kapazität / Capacity :
77 € - 82 €

Prix / Preis / Price :

AIMONS-NOUS DU 7 AU 16 FÉVRIER 2020

STRASBOURG

MON AMOUR

 OFFICE
DE TOURISME
DE STRASBOURG
ET SA RÉGION

 Strasbourg.eu

 STRASBOURG
EUROP
TIHIST

STRASBOURG-MONAMOUR.EU
 STRASBOURGMONAMOUR

COMMENT LIRE LES SYMBOLES































> WIE LESEN SIE DIE SYMBOLE

> HOW TO READ THE SYMBOLS

EN MEUBLÉS OU EN CHAMBRES D'HÔTES

IN FERIENWOHNUNGEN ODER GÄSTEZIMMERN

IN FURNISHED APARTMENTS OR GUEST ROOMS (B&B)

 Balcon Balkon Balcony	 WC séparé Getrenntes WC Separate WC	 Supplément animaux Aufpreis für Haustiere Supplement for pets 5 €	  
 Terrasse Terrasse Terrace	 Lave-linge Waschmaschine Washing machine	 Chèques vacances acceptés	 Equipements communs à plusieurs hébergements Von mehreren Unterkünften gemeinsam genutzte Ausstattung Facilities shared by several accommodations
 Jardin Garten Garden	 Sèche-linge Wäschetrockner Tumble dryer	 Piscine non couverte Freibad Outdoor pool	 Draps Bettwäsche Sheets
 Salon de jardin Gartenmöbel Garden furniture	 Lave-vaisselle Geschirrspülmaschine Dishwasher	 Parking privé Privatparkplatz Private parking	 Linge de toilette Handtücher Bath towels
 Barbecue Gartengrill Barbecue	 Micro-ondes Mikrowelle Microwave	 Garage privé Privatgarage Private garage	 Linge de maison Heimtextilien Household linen
 Douche Dusche Shower	 TV	 Table d'hôtes Essen beim Gastgeber möglich Lunch/dinner also available	
 Baigtoire Badewanne Bath-tub	 Climatisation Klimaanlage Air Conditioning	 Wi-fi	
 Baigtoire + douche Badewanne + Dusche Bath-tub + shower	 Animaux admis gratuitement Haustiere ohne Aufpreis gestattet Pets allowed free of charge		

★★ **Classement des meublés de tourisme (étoiles)**
Klassifizierung der Ferienunterkünfte (Sterne)
Holiday apartment classification (stars)

 **Label Clévances (clés)**
Gütesiegel Clévances (Schlüssel)
"Clévances" quality rating (keys)

 **Label Gîtes de France (épis ou CityBreak)**
Gütesiegel Gîtes de France (Ähren oder CityBreak)
"Gîtes de France" quality rating (ears of corn or CityBreak)

EC = en cours de classement
EC = Klassifizierung im Gange
EC = undergoing classification

MEUBLÉS DE TOURISME classés par étoiles



Les meublés de tourisme sont des villas, appartements, ou studios meublés, à l'usage exclusif du locataire, offerts en location à une clientèle de passage qui y effectue un séjour caractérisé par une location à la journée, à la semaine ou au mois, et qui n'y élit pas domicile.

Ils sont classés dans une catégorie allant de 1 à 5 étoiles, selon des critères fixés par un tableau de classement homologué par arrêté ministériel du 2 août 2010, prenant en compte :

- Les équipements et aménagements,
- Les services au client,
- L'accessibilité et le développement durable.

CHAMBRES D'HÔTES

Les chambres d'hôtes sont des chambres meublées situées chez l'habitant, en vue d'accueillir des touristes, à titre onéreux, pour une ou plusieurs nuitées, assorties de prestations telles que la fourniture groupée de la nuitée et du petit-déjeuner, la fourniture du linge de maison, l'accueil assuré par l'habitant. Chaque chambre d'hôte donne accès à une salle d'eau et à un WC.

■ LABELS

Les meublés de tourisme et les chambres d'hôtes répondent à des normes de confort leur permettant d'être labellisés.





CLÉVACANCES

Situées à la campagne, à la montagne ou en ville, les locations Clévances sont des maisons, des chalets, des appartements ou des studios dans des maisons particulières ou des immeubles. La marque Clévances est décernée nominativement par logements de 1 à 5 clés, garantissant le confort et le respect d'une charte nationale basé sur 3 types de critères essentiels :

- Environnement
 - Aménagement intérieur
 - Accueil et assistance
-  Confort simple
 Bon confort
 Très bon confort
-  Excellent niveau de confort et d'équipement
 Equipements et environnement exceptionnels

GÎTES DE FRANCE

Le label Gîtes de France correspond aux éléments de confort et d'équipement. L'attribution des épis est effectuée sur la base d'une grille nationale de critères objectifs. Le gîte classé "2 épis" intègre automatiquement les éléments du gîte "1 épi" et ainsi de suite.

-  Appartement ou maison de bon confort, doté(e) d'une cuisine équipée, d'une salle d'eau ou salle de bain, d'un chauffage adapté aux périodes de location proposées.
-  Outre une qualité supérieure de mobilier et de décoration et un équipement complet (électroménager...) ce logis comprend en général un espace loisirs.
-  Gîte très bien agencé, incluant une salle de séjour ou un coin-détente, et proposant un espace loisirs avec salon de jardin et jeux pour enfants.
-  Gîte de très grande qualité, spacieux, situé dans un environnement remarquable avec coin repas et salon, garage ou abri de voiture, lits faits à l'arrivée et espace privatif aménagé avec salon de jardin et jeux pour enfants.



Un hébergement **City Break by Gîtes de France**, c'est le gage de la qualité et du confort des Gîtes de France non plus à la campagne, mais en ville !

Confort

City Break Confort : bâti ancien ou contemporain de qualité, connexion Internet, décoration soignée, équipements fonctionnels et confortables.

Premium

City Break Premium : prestations très haut de gamme et tout confort, bâti de caractère ou historique, connexion Internet, TV LCD, vastes espaces et beaux volumes.

MEUBLÉS DE TOURISME - GÎTES RURAUX

> FERIENWOHNUNGEN UND LÄNDLICHE GITES
> FURNISHED APARTMENTS AND RURAL GITES

STRASBOURG

STRASBOURG
STRASBOURG

SAINT-THOMAS

★★★★



C4



1a rue des Cordonniers
67100 **Strasbourg**

Contact propriétaire:

M. et Mme WEICK

Tél : 06 22 23 42 61

www.meuble-saint-thomas-strasbourg.eu
christian.weick@sfr.fr

N° 674820002009B

3e étage - 52 m²

3 pièces, 1 chambre, 4 pers.
Gare : 1,5km - **Strasbourg**

Au coeur du plus vieux quartier de Strasbourg, dans un immeuble de grand standing construit en 1903 dans le style «Jugendstil» et totalement rénové en 2010 - Chauffage urbain - Strasbourg Pass offert - Location minimum : 3 nuits.

Lits Séjour Ch.1 Ch.2 Ch.3 Ch.4

1 personne 2

2 personnes 1

Convertible 1 pers.

Convertible 2 pers.

Services pratiques



Prix à la semaine (Charges incluses)

665 € à 910 €

Prix à la nuit (Charges incluses)

95 € à 185 €



AVENUE DE LA PAIX

★★★★

D2

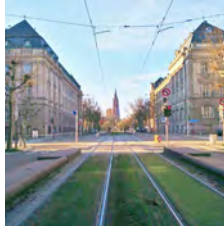

2 avenue de la Paix
67000 **Strasbourg**

Contact propriétaire:

M. Ariel MESSAS

Tél : 06 10 23 29 07

am.dane@free.fr

N° 67482000306C4

Lits Séjour Ch.1 Ch.2 Ch.3 Ch.4

1 personne 2 2

2 personnes 1

Convertible 1 pers.

Convertible 2 pers.

2e étage - 80 m²

4 pièces, 3 chambres, 6 pers.
Gare : 1,8km - **Strasbourg**

Appartement neuf dans une maison typique des hôtels particuliers du début du siècle dernier, et classée au Patrimoine Mondial de l'UNESCO. Chauffage : Climatisation réversible

Services pratiques



Prix à la semaine (Charges incluses)

149 € à 299 €

Prix à la nuit (Charges incluses)

149 € à 299 €

LES GITES DES PAS - LOGEMENT DES CERISES

★★★★



V3



50 rue Saint Ignace
67100 **Strasbourg**

Contact propriétaire:

Mme Anne SCHAEFER

Tél : 06 77 56 40 93 - 03 88 79 10 24

www.gites-des-pas-strasbourg.fr

gitesdespas@gmail.com

N° 67482000104AE

RDC - 75 m²

3 pièces, 2 chambres, 6 pers.
Gare : 10km - **Strasbourg**

Dépendance sur terrain de 16 ares du propriétaire - Quartier résidentiel calme aux abords de la forêt - Proche centre-ville, grands axes de circulation et commerces - Location minimum : 2 nuits - à partir de 4 personnes : 20 €/nuit/ pers. supplémentaire. Ménage fin de séjour (option) : 50 € - Taxe de séjour comprise. Chauffage : Central gaz

Lits Séjour Ch.1 Ch.2 Ch.3 Ch.4

1 personne 2

2 personnes 1

Convertible 1 pers.

Convertible 2 pers. 1

Services pratiques



Prix à la semaine (Charges incluses)

609 € à 665 €

Prix à la nuit (Charges incluses)

87 € à 95 €

L'APPART DU QUAI

★★★★

C3

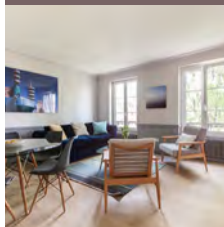

2 bis quai Schoepflin
67000 **Strasbourg**

Contact propriétaire:

M. Eric OLTZ

Tél : 06 26 51 90 45

www.lappartduquai.fr

lappartduquai@gmail.com

N° 67482000684A9

Lits Séjour Ch.1 Ch.2 Ch.3 Ch.4

1 personne

2 personnes 1 1

Convertible 1 pers.

Convertible 2 pers. 1

3e étage - 73 m²

3 pièces, 2 chambres, 6 pers.
Gare : 1,1km - **Strasbourg**

Au centre de Strasbourg, sur les quais, découvrez la ville à pied, en tram ou à vélo - Appartement entièrement rénové en 2016, belle terrasse, au calme. Location : 2 nuits minimum Cuisine équipée séparée - Chauffage : Central gaz

Services pratiques



Prix à la semaine (Charges non incluses)

550 € à 2000 €

Prix à la nuit (Charges non incluses)

95 € à 320 €

LES GITES DES PAS - LOGEMENT DES MIRABELLES

★★★★



V3



50 rue Saint Ignace
67100 **Strasbourg**

Contact propriétaire:

Mme Anne SCHAEFER

Tél : 06 77 56 40 93 - 03 88 79 10 24

www.gites-des-pas-strasbourg.fr

gitesdespas@gmail.com

N° 67482000103AB

1er étage - 37 m²

2 pièces, 1 chambre, 2 pers.
Gare : 10km - **Strasbourg**

A l'étage d'une dépendance sur terrain de 16 ares du propriétaire - Quartier résidentiel calme aux abords de la forêt - Proche centre-ville, grands axes de circulation et commerces - Location minimum : 2 nuits - Ménage fin de séjour (option) : 40 € - Taxe de séjour comprise. Chauffage : Central gaz

Lits Séjour Ch.1 Ch.2 Ch.3 Ch.4

1 personne

2 personnes 1

Convertible 1 pers.

Convertible 2 pers.

Services pratiques



Prix à la semaine (Charges incluses)

420 € à 455 €

Prix à la nuit (Charges incluses)

60 € à 65 €

AU PIED DU DOME - 4 PIECES

★★★



C4

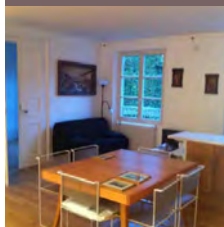

122 Grand'Rue
67000 **Strasbourg**

Contact propriétaire:

M. Dominique KLEIN

Tél : 06 87 68 02 81

www.appartements-tourisme-strasbourg.com

aupieddudome@gmail.com

N° 67482001245DC

Lits Séjour Ch.1 Ch.2 Ch.3 Ch.4

1 personne

2 personnes 1 1 1

Convertible 1 pers.

Convertible 2 pers. 1

2e étage - 102 m²

4 pièces, 3 chambres, 8 pers.
Gare : 1km - **Strasbourg**

Situé dans une cour intérieure du 18e siècle, proche de la cathédrale - Appartement clair et calme avec plafonds hauts, parquets anciens et tomettes - Sauna - Location minimum : 3 nuits. Chauffage : Central gaz

Services pratiques



Prix à la semaine (Charges incluses)

900 € à 1000 €

Prix à la nuit (Charges incluses)

200 €

MEUBLÉS DE TOURISME - GÎTES RURAUX

> FERIENWOHNUNGEN UND LÄNDLICHE GITES
> FURNISHED APARTMENTS AND RURAL GITES

STRASBOURG
STRASBURG
STRASBOURG

GITE DE L'OVERELSAU

★★★ 

V3



9 rue de l'Oberelsau
67200 **Strasbourg**

Contact propriétaire :  
M. et Mme Peter et Alice GEIGER
Tél : 06 99 56 72 52
alicegeiger@free.fr
N° 6748200132151

RDC + 1er étage - 48 m²
3 pièces, 2 chambres, 6 pers.
Gare : 2,1km - **Strasbourg**

Duplex - Ménage : 30 € -
Location minimum : 2 nuits.
Cuisine équipée séparée -
Chauffage : Central gaz

Lits Séjour Ch.1 Ch.2 Ch.3 Ch.4

1 personne				
2 personnes	1	2		
Convertible 1 pers.				
Convertible 2 pers.	1			

Prix à la semaine (Charges incluses)
450 €

Prix à la nuit (Charges incluses)
66 €

Services pratiques   
oui oui oui



GITE DE L'ANCIEN HOTEL WALDNER DE FREUNDSTEIN

★★★ 

D3

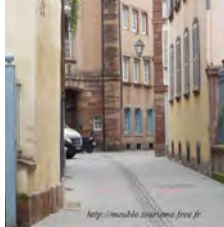

19 rue des Charpentiers
67000 **Strasbourg**

Contact propriétaire :
Mme et M. Michelle et Jean-Luc DEVILLE
Tél : 06 07 18 43 30
http://meuble.tourisme.free.fr
michelle_deville@hotmail.com
N° 67482000046A6

RDC - 40 m²
2 pièces, 1 chambre, 2 pers.
Gare : 1,5km - **Strasbourg**

Plain-pied dans immeuble du 18e siècle au coeur du centre historique - Proche cathédrale, opéra, tram, marché de Noël - Non fumeur - Piano - Agréé Commission Européenne - Sur demande : livraison d'assiettes gourmandes, brunch... Location minimum : 2 nuits - tarifs dégressifs si plus de 3 nuits - Ménage fin de séjour : 57 €, parking privatif : 15 €/nuit. Cuisine équipée séparée - Chauffage : Electrique

Lits Séjour Ch.1 Ch.2 Ch.3 Ch.4

1 personne				
2 personnes	1			
Convertible 1 pers.				
Convertible 2 pers.				

Prix à la semaine (Charges incluses)
370 € à 658 €

Prix à la nuit (Charges incluses)
79,75 € à 108,75 €

Services pratiques   
Pack-linge 29 €



MEUBLE COMME CHEZ VOUS

★★★ 

C5



18 rue de Saint Dié
67100 **Strasbourg**

Contact propriétaire :  
M. et Mme Eric et Tania GACKEL
Tél : 03 69 78 54 67 - 06 81 57 19 99
e.gackel@hotmail.fr
N° 6748200008073

RDC - 45 m²
2 pièces, 1 chambre, 4 pers.
Gare : 3,6km - **Strasbourg**

Appartement lumineux situé dans une résidence calme, à proximité du centre-ville, du tram et des commerces - Non fumeur - Location minimum : 2 nuits. Cuisine équipée séparée - Chauffage : Central gaz

Lits Séjour Ch.1 Ch.2 Ch.3 Ch.4

1 personne				
2 personnes	1			
Convertible 1 pers.				
Convertible 2 pers.	1			

Prix à la semaine (Charges incluses)
450 € à 750 €

Prix à la nuit (Charges incluses)
80 € à 130 €

Services pratiques   
oui oui oui



VILLA URBAN

★★★  

F2



16 rue du Général Offenstien
67100 **Strasbourg**

Contact propriétaire :    
Mme Clémentine KAPP
Tél : 03 88 39 11 53
www.villa-urban.fr
contact@villa-urban.fr
N° 674820014572F

300 m²
6 pièces, 4 chambres, 9 pers.
Gare : 7km - **Strasbourg**

Belle maison de maître de 1920, dans un écrin de verdure proche du centre, entièrement rénovée. Parking pour plusieurs voitures, local à vélo, prêt de vélos, tram à 300m. Minimum 3 nuits - tarifs dégressifs à partir de la 4ème nuit - Forfait ménage : 150€. Cuisine équipée séparée - Chauffage : Central gaz - Climatisation réversible

Lits Séjour Ch.1 Ch.2 Ch.3 Ch.4

1 personne			2	1
2 personnes		1	1	1
Convertible 1 pers.				
Convertible 2 pers.				

Prix à la semaine (Charges incluses)

Prix à la nuit (Charges incluses)

Services pratiques   
non non non



GITE DE LA P'TITE RUE D'AUSTERLITZ

★★★ 

D4



3 petite rue d'Austerlitz
67000 **Strasbourg**

Contact propriétaire :
M. Jean-Pierre DUVAL
Tél : 09 51 75 82 87 - 06 87 13 70 65
www.leginkgo.fr
mo.duval@free.fr
N° 6748200036528

4e étage - 36 m²
1 pièce, 3 pers.
Gare : 2km - **Strasbourg**

Location du samedi au samedi. Cuisine équipée séparée - Chauffage : Electrique

Lits Séjour Ch.1 Ch.2 Ch.3 Ch.4

1 personne				
2 personnes	1			
Convertible 1 pers.	1			
Convertible 2 pers.				

Prix à la semaine (Charges incluses)
400 € à 500 €

Prix à la nuit (Charges incluses)

Services pratiques   
oui oui oui



LAMM 4045

★★★  

C3

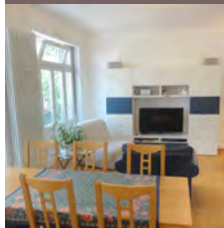

3 rue de la Division Leclerc
67000 **Strasbourg**

Contact propriétaire :  
Mme Marie-Hélène GUICHENOU
Tél : 06 43 80 36 39
www.gites-de-france.com/fr/grand-est/
bas-rhin/lamm-h67g013793
alsace@gites67.com
N° 6748200093179

3e étage - 95 m²
3 pièces, 2 chambres, 5 pers.
Gare : 1km - **Strasbourg**

Location minimum : 2 nuits. La gestion de ce logement est confiée à Gîtes de France. Cuisine équipée séparée - Chauffage : Central gaz

Lits Séjour Ch.1 Ch.2 Ch.3 Ch.4

1 personne				
2 personnes	1			
Convertible 1 pers.	1			
Convertible 2 pers.		1		

Prix à la semaine (Charges incluses)
630 € à 960 €

Prix à la nuit (Charges incluses)
90 € à 150 €

Services pratiques   
oui oui oui



MEUBLÉS DE TOURISME - GÎTES RURAUX

> FERIENWOHNUNGEN UND LÄNDLICHE GITES
> FURNISHED APARTMENTS AND RURAL GITES

STRASBOURG

STRASBURG
STRASBOURG

LE NID DE LA CATHEDRALE 1

★★★



C3



31 rue des Hallebardes
67000 **Strasbourg**

Contact propriétaire :

M. et Mme Antoine et Solange HEITZ-SCHAAF

Tél : 06 73 32 73 70 - 06 83 06 42 04

<http://mid-cathedrale-strasbourg.fr/>

nid-cathedrale@orange.fr

N° 67482000207C5

3e étage - 55 m²

2 pièces, 1 chambre, 4 pers.

Gare : **1,5km - Strasbourg**

Immeuble bourgeois du 16e siècle situé au pied de la cathédrale - Proche tram - Non fumeur - Agréé commission européenne - Location minimum : 2 nuits, 260 €. Chauffage : Electrique

Lits Séjour Ch.1 Ch.2 Ch.3 Ch.4

1 personne

2 personnes **1**

Convertible 1 pers.

Convertible 2 pers. **1**

Prix à la semaine (Charges incluses)

650 € à 800 €

Prix à la nuit (Charges incluses)

130 € à 180 €

Services pratiques



oui oui oui



LOHKÄS (LE)

★★★

C3



25 rue du Bain aux Plantes
67000 **Strasbourg**

Contact propriétaire :

Mme Soraya BOUZAR

Tél : 03 88 32 00 83

www.hotel-strasbourg.com

contact@hotel-lebristol.fr

N° 6748200071303

1er étage - 80 m²

3 pièces, 2 chambres, 5 pers.

Gare : **0,8km - Strasbourg**

Location minimum : 2 nuits - 10 € pour un jeu supplémentaire de draps, linge de toilette et linge de maison. Chauffage : Electrique - Climatisation réversible

Lits Séjour Ch.1 Ch.2 Ch.3 Ch.4

1 personne

2 personnes **1 1**

Convertible 1 pers.

Convertible 2 pers. **1**

Prix à la semaine (Charges incluses)

600 € à 1000 €

Prix à la nuit (Charges incluses)

150 € à 250 €

Services pratiques



oui oui oui



STRASBOURG APPART - OBERLIN

★★★

C3



30 rue du 22 Novembre
67000 **Strasbourg**

Contact propriétaire :

M. Emmanuel SINGER

Tél : 03 69 61 86 18

www.cotoon.com

info@cotoon.com

N° 67482000003A3

4e étage - 70 m²

3 pièces, 2 chambres, 8 pers.

Gare : **0,8km - Strasbourg**

L'entrée dans l'appartement se fait de manière automatisée (digicode) - Location minimum : 2 nuits (sauf exceptions, nous contacter) - Possibilité de réserver en ligne sur le site internet du propriétaire, paiement sécurisé. Cuisine équipée séparée - Chauffage : Electrique

Lits Séjour Ch.1 Ch.2 Ch.3 Ch.4

1 personne **2 2**

2 personnes

Convertible 1 pers.

Convertible 2 pers. **2**

Prix à la semaine (Charges incluses)

800 € à 1600 €

Prix à la nuit (Charges incluses)

120 € à 290 €

Services pratiques



oui oui oui

LA MAISON DES ECLUSES

★★★

A5



3 quai du Canal de la Bruche
67200 **Strasbourg**

Contact propriétaire :

M. Jean-Paul HUGEL

Tél : 06 83 83 54 68

www.maisondeseccluses.fr

strasbourg-location@orange.fr

N° 674820000200A

RDC - 90 m²

4 pièces, 2 chambres, 4 pers.

Gare : **4,3km - Strasbourg**

Chambres équipées de 2 lits pouvant être assemblés sur demande (180x200) - Tarifs sur la base de 2 personnes (suppl/pers au-delà de 2 : 10€/nuit, 56€/semaine) - Spa à votre disposition jusqu'à 23h. Cuisine équipée séparée - Chauffage : Central gaz

Lits Séjour Ch.1 Ch.2 Ch.3 Ch.4

1 personne **2 2**

2 personnes

Convertible 1 pers.

Convertible 2 pers.

Prix à la semaine (Charges incluses)

560 € à 840 €

Prix à la nuit (Charges incluses)

100 € à 150 €

Services pratiques



oui oui oui



MEUBLE FINK 2

★★★

C4

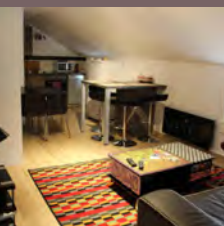

2 rue du Bain Finkwiller
67000 **Strasbourg**

Contact propriétaire :

M. Daniel MARX

Tél : 06 60 85 16 76

daniel.marx@wanadoo.fr

N° 67482000006B5

2e étage - 50 m²

3 pièces, 2 chambres, 6 pers.

Gare : **1km - Strasbourg**

Ménage de fin de séjour compris - Seuls impératifs : vider poubelles et lave-vaisselle et rassembler le linge - Une cafetière avec capsules est à disposition ainsi qu'un ordinateur fixe - Location minimum : 2 nuits. Cuisine équipée séparée - Chauffage : Electrique

Lits Séjour Ch.1 Ch.2 Ch.3 Ch.4

1 personne

2 personnes **1 1**

Convertible 1 pers.

Convertible 2 pers. **1**

Prix à la semaine (Charges incluses)

700 € à 1400 €

Prix à la nuit (Charges incluses)

100 € à 200 €

Services pratiques



oui oui oui

MARTINE'S ÔM

★★★

E6

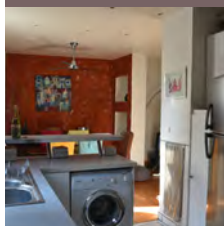

10 rue de Matzenheim
67100 **Strasbourg**

Contact propriétaire :

Mme Martine SCHEERER

Tél : 06 79 72 87 99

www.homelidays.com/6578178

martines.om67100@gmail.com

N° 67482000556FB

1er étage - 58 m²

2 pièces, 1 chambre, 4 pers.

Gare : **6km - Strasbourg**

Bel appartement 3* de 60m², au calme, à 5 min. du centre ville, proche des transports - Cuisine équipée - Stationnement gratuit (mais pas privé) - Balcon pour les fumeurs - Location minimum : 3 nuits. Taxe de séjour: 1,65€/jour/ personne. 30€ pour le ménage. Personne supplémentaire : 15€. Cuisine équipée séparée - Chauffage : Central gaz

Lits Séjour Ch.1 Ch.2 Ch.3 Ch.4

1 personne

2 personnes **1**

Convertible 1 pers.

Convertible 2 pers. **1**

Prix à la semaine (Charges incluses)

350 € à 500 €

Prix à la nuit (Charges incluses)

60 € à 90 €

Services pratiques



oui oui oui

MEUBLÉS DE TOURISME - GÎTES RURAUX

> FERIENWOHNUNGEN UND LÄNDLICHE GITES
> FURNISHED APARTMENTS AND RURAL GITES

STRASBOURG

STRASBURG
STRASBOURG

THE LOFT ★★★

E3



5 place Saint Nicolas aux Ondes
67000 **Strasbourg**

Contact propriétaire :  
Mme Nadine KIEFFER
Tél : 06 20 62 35 19
www.bridges067.com
koeffernadine@gmail.com
N° 674820004336C

Lits Séjour Ch.1 Ch.2 Ch.3 Ch.4

1 personne				
2 personnes	1			
Convertible 1 pers.				
Convertible 2 pers.	1			

Prix à la semaine (Charges incluses)
600 €

1er étage - 50 m²
2 pièces, 1 chambre, 4 pers.
Gare : **2,5km - Strasbourg**

Situé dans la Neustadt – ancien Quartier Impérial Allemand classé au Patrimoine Mondial de l'UNESCO – Prix semaine valable hors Marché de Noël et sessions parlementaires – Forfait ménage : 30 €. Cuisine équipée séparée - Chauffage : Central gaz

Services pratiques   
oui oui oui

Prix à la nuit (Charges incluses)
110 € à 140 €

MUSCAT ★★★

C4



9 rue de l'Épine
67000 **Strasbourg**

Contact propriétaire : 
Mme Joëlle DANICHER
Tél : 06 68 46 73 15
location-tourisme-muscat-klevener.business.site
c-bella@hotmail.fr
N° 6748200012427

Lits Séjour Ch.1 Ch.2 Ch.3 Ch.4

1 personne				
2 personnes	1			
Convertible 1 pers.	1			
Convertible 2 pers.				

Prix à la semaine (Charges incluses)
480 € à 700 €

1er étage - 38 m²
2 pièces, 1 chambre, 3 pers.
Gare : **1km - Strasbourg**

Appartement de caractère dans le vieux Strasbourg, à 2 min. de la cathédrale, des marchés de Noël et du tram. Immeuble classé, ancien hôtel particulier du 18ème siècle situé en zone piétonne - Litière de qualité - Location minimum : 1 nuit - Possibilité location au mois - Ménage de fin de séjour en supplément. Lit bébé sur demande. Chauffage : Central gaz

Services pratiques   
oui oui oui

Prix à la nuit (Charges incluses)
70 € à 130 €

APARTE (L') ★★★

C2/3



11 rue du Faubourg de Pierre
67000 **Strasbourg**

Contact propriétaire :  
Mme Audrey MARTAYAN
Tél : 06 64 28 06 47
www.gite-aparte.fr
audrey.vinel@gmail.com
N° 6748200077784

Lits Séjour Ch.1 Ch.2 Ch.3 Ch.4

1 personne				
2 personnes	1			
Convertible 1 pers.				
Convertible 2 pers.	1			

Prix à la semaine (Charges non incluses)

4e étage - 40 m²
2 pièces, 1 chambre, 4 pers.
Gare : **0,5km - Strasbourg**

Location à partir de 2 nuitées. Tarifs négociables pour les séjours moyenne et longue durée - service ménage proposé si séjour supérieur à une semaine (avec supplément). Cuisine équipée séparée - Chauffage : Electrique

Services pratiques   
oui oui oui

Prix à la nuit (Charges non incluses)
85 € à 130 €

MEUBLE DE M. PEROT ★★★

D2



9 boulevard Gambetta
67000 **Strasbourg**

Contact propriétaire : 
M. Pierre PEROT
Tél : 03 88 35 10 16
perot.pierre@neuf.fr
N° 67482000403B7

Lits Séjour Ch.1 Ch.2 Ch.3 Ch.4

1 personne				
2 personnes	1			
Convertible 1 pers.				
Convertible 2 pers.	1			

Prix à la semaine (Charges incluses)
380 € à 500 €

RDC - 25 m²
1 pièce, 2 pers.
Gare : **3km - Strasbourg**

Non fumeur - Au parc des Contades - Vue jardin - Proche tram B et E. Cuisine équipée séparée - Chauffage : Climatisation réversible

Services pratiques   
oui oui oui

Prix à la nuit (Charges incluses)
70 € à 85 €

LENALOC ★★★

C3



13 rue Sainte hélène
67000 **Strasbourg**

Contact propriétaire :  
Mme Anne-Marie KOLB
Tél : 07 82 02 87 12
contact@lenaloc.fr
N° 6748200076954

Lits Séjour Ch.1 Ch.2 Ch.3 Ch.4

1 personne				
2 personnes	1			
Convertible 1 pers.				
Convertible 2 pers.	1			

Prix à la semaine (Charges incluses)
600 € à 1100 €

1er étage - 35 m²
2 pièces, 1 chambre, 4 pers.
Gare :

Location minimum : 3 nuits. Tarif variant en fonction de la période/saison. Tarif dégressif en fonction de la durée du séjour. Chauffage : Electrique

Services pratiques   
oui oui oui

Prix à la nuit (Charges incluses)

GITE FRANCOISE ET FRANCIS ★★★

C3

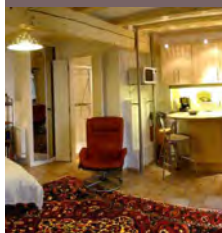

16 Grand'Rue
67000 **Strasbourg**

Contact propriétaire :   
M. Francis HAAR
Tél : 03 88 32 06 38
http://location-strasbourg.haar-rent.com
hfrancis2@free.fr
N° 6748200018284

Lits Séjour Ch.1 Ch.2 Ch.3 Ch.4

1 personne				
2 personnes	1			
Convertible 1 pers.				
Convertible 2 pers.				

Prix à la semaine (Charges incluses)
395 €

RDC - 23 m²
1 pièce, 2 pers.
Gare : **0,6km - Strasbourg**

Secteur piétonnier - Petite cour privative - Location minimum : 3 nuits (= 195 €) - Commerces et restaurants à proximité immédiate - Prix selon durée. Chauffage : Electrique

Services pratiques   
oui oui oui

Prix à la nuit (Charges incluses)
29,33 € à 75 €

MEUBLÉS DE TOURISME - GÎTES RURAUX

> FERIENWOHNUNGEN UND LÄNDLICHE GITES
> FURNISHED APARTMENTS AND RURAL GITES

STRASBOURG

STRASBOURG
STRASBOURG

LE SAINT FIACRE ★★



U4



49 rue Saint Fiacre
67000 **Strasbourg**

Contact propriétaire:
M. Joachim HELMLINGER
Tél : 03 88 31 48 44
www.citybreaklesaintfiacre.fr
joachim.helmlinger@orange.fr
N° 6748200042954

Lits Séjour Ch.1 Ch.2 Ch.3 Ch.4

1 personne 3

2 personnes 1

Convertible 1 pers.

Convertible 2 pers.

Prix à la semaine (Charges incluses)

395 € à 486 €

Prix à la nuit (Charges incluses)

101 € à 124 €

Services pratiques

oui oui oui



AU COLIBRI ★★

B3



3 rue Moll
67000 **Strasbourg**

Contact propriétaire:
Mme et M. Elphège et Xavier TIGNEL et DEMARCHE
Tél : 06 82 68 42 35
www.aucolibri.eu
aucolibri.strasbourg@gmail.com
N° 67482000094C7

Lits Séjour Ch.1 Ch.2 Ch.3 Ch.4

1 personne

2 personnes 1

Convertible 1 pers.

Convertible 2 pers. 1

Prix à la semaine (Charges incluses)

380 € à 450 €

Prix à la nuit (Charges incluses)

60 € à 100 €

Services pratiques

oui oui oui



LA TOURELLE ★★



61



16 rue Adler
67000 **Strasbourg**

Contact propriétaire:
Mme Claudine JOST
Tél : 06 83 49 13 24
www.gites-67.alsace/fr/location/67g4030
claudine.jost315@orange.fr
N° 674820005777A

Lits Séjour Ch.1 Ch.2 Ch.3 Ch.4

1 personne

2 personnes 1

Convertible 1 pers.

Convertible 2 pers. 1

Prix à la semaine (Charges incluses)

380 € à 455 €

Prix à la nuit (Charges incluses)

55 € à 95 €

Services pratiques

oui oui oui



AU PIED DU DOME - 2 PIECES ★★

C3

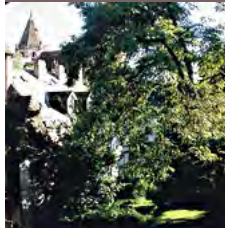

122 Grand'Rue
67000 **Strasbourg**

Contact propriétaire:
M. Dominique KLEIN
Tél : 06 87 68 02 81
www.appartements-tourisme-strasbourg.com
aupieddudome@gmail.com
N° 6748200125725

Lits Séjour Ch.1 Ch.2 Ch.3 Ch.4

1 personne

2 personnes 1

Convertible 1 pers.

Convertible 2 pers. 1

Prix à la semaine (Charges incluses)

360 € à 410 €

Prix à la nuit (Charges incluses)

75 € à 95 €

Services pratiques

oui oui oui



LE NID DE LA CATHEDRALE 2 ★★



C3



31 rue des Hallebardes
67000 **Strasbourg**

Contact propriétaire:
M. et Mme Antoine et Solange HEITZ-SCHAAF
Tél : 06 73 32 73 70 - 06 83 06 42 04
http://nid-cathedrale-strasbourg.fr/
nid-cathedrale@orange.fr
N° 67482000208CB

Lits Séjour Ch.1 Ch.2 Ch.3 Ch.4

1 personne

2 personnes 1

Convertible 1 pers.

Convertible 2 pers.

Prix à la semaine (Charges incluses)

600 € à 750 €

Prix à la nuit (Charges incluses)

110 € à 140 €

Services pratiques

oui oui oui

STUDIO DES MUSICIENS ★★

F3

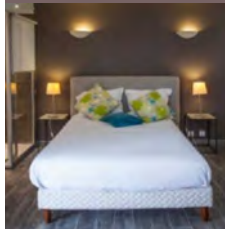

2 rue Waldteufel
67000 **Strasbourg**

Contact propriétaire:
Mme Anne-France BEFORT
Tél : 03 88 45 39 96 - 06 61 76 67 68
www.studiohotel-strasbourg.eu
annefrance.befort@gmail.com
N° 67482000411E7

Lits Séjour Ch.1 Ch.2 Ch.3 Ch.4

1 personne

2 personnes 1

Convertible 1 pers.

Convertible 2 pers. 1

Prix à la semaine (Charges incluses)

455 € à 650 €

Prix à la nuit (Charges incluses)

70 € à 129 €

Services pratiques

oui oui oui

MEUBLÉS DE TOURISME - GÎTES RURAUX

> FERIENWOHNUNGEN UND LÄNDLICHE GITES
> FURNISHED APARTMENTS AND RURAL GITES

MEUBLÉS DE TOURISME - GÎTES RURAUX

> FERIENWOHNUNGEN UND LÄNDLICHE GITES
> FURNISHED APARTMENTS AND RURAL GITES

LA COURTINE ★

D3

7 rue de la Courtine
67000 **Strasbourg**

Contact propriétaire : 
Mme Marie-Pierre HEITZ-LANDARET
Tél : 06 84 87 41 63
lacourtine-location-strasbourg.fr/fr/accueil/
mplandaret@gmail.com
N° 6748200006101

RDC - 40 m²
2 pièces, 1 chambre, 4 pers.
Gare : **2km - Strasbourg**

Dans l'hyper-centre de Strasbourg, quartier historique, appartement très calme, rénové, à proximité de la cathédrale, des musées, des lignes de tram B, C, E et F - Non-fumeur - RDC surélevé - Place de parking (souterrain à 300 m.) incluse dans le prix. Chauffage : Central gaz

Lits Séjour Ch.1 Ch.2 Ch.3 Ch.4

1 personne 2

2 personnes

Convertible 1 pers.

Convertible 2 pers. 1

Services pratiques



oui oui oui

Prix à la semaine (Charges incluses)

500 €

Prix à la nuit (Charges incluses)

80 €

LE NID A BULLES ★★★

T3

1 rue du Marais
67800 **Bischheim**

Contact propriétaire :  
M. Cyril BENABDALLAH
Tél : 06 25 93 42 24
www.lenidabulles.com
lenidabulles67@gmail.com

RDC - 34 m²
1 pièce, 1 chambre, 4 pers.
Gare : **2km - Bischheim**

Studio située dans une petite copropriété extrêmement calme et de construction récente bâtie au fond d'une cour discrète et lumineuse - à proximité station de tram et pistes cyclables. Chauffage : Climatisation réversible

Lits Séjour Ch.1 Ch.2 Ch.3 Ch.4

1 personne

2 personnes 1

Convertible 1 pers.

Convertible 2 pers. 1

Services pratiques



oui oui oui

Prix à la semaine (Charges incluses)

450 € à 980 €

Prix à la nuit (Charges incluses)

150 € à 190 €



OPERA ★

C4

3 rue des Charpentiers
67000 **Strasbourg**

Contact propriétaire :  
M. et Mme Nicolas et Monique FRITZ
Tél : 06 50 17 36 07 - 06 68 11 09 34
www.fink7.com
finkwiller@gmail.com
N° 6748200022326

4e étage - 35 m²
2 pièces, 1 chambre, 3 pers.
Gare : **1km - Strasbourg**

Au coeur du centre historique : place Broglie, Opéra, Théâtre National, Hôtel de Ville, cathédrale, place Kléber - 2 terrasses - Accès tram et bus - Parking public à proximité - Non fumeur. Cuisine équipée séparée - Chauffage : Electrique

Lits Séjour Ch.1 Ch.2 Ch.3 Ch.4

1 personne 1 2

2 personnes

Convertible 1 pers.

Convertible 2 pers.

Services pratiques



oui oui oui

Prix à la semaine (Charges incluses)

600 € à 700 €

Prix à la nuit (Charges incluses)

120 € à 150 €

A L'ARC-EN-CIEL - N°5 - DUPLEX ★★★

X1

57 rue du Maréchal Foch
67113 **Blaesheim**

Contact propriétaire :  
Mlle Anne SCHADT
Tél : 03 88 68 93 37
www.alarcenciel.net
alarcenciel@wanadoo.fr

1er étage - 42 m²
2 pièces, 1 chambre, 5 pers.
Gare : **6km - Geispolsheim**

Dans une ferme alsacienne, suite familiale pour 4 personnes, en duplex - Dans un petit village typique, à 18 km au sud de Strasbourg - Location minimum : 3 nuits - Tarif dégressif pour les nuitées suivantes. Chauffage : Central gaz - Electrique

Lits Séjour Ch.1 Ch.2 Ch.3 Ch.4

1 personne 3

2 personnes 1

Convertible 1 pers.

Convertible 2 pers.

Services pratiques



oui oui oui

Prix à la semaine (Charges incluses)

294 €

Prix à la nuit (Charges incluses)

75 € à 112 €



OPERA ★

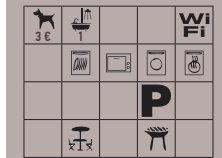

A L'ARC-EN-CIEL - N°4 - STUDIO ★★★

X1

57 rue du Maréchal Foch
67113 **Blaesheim**

Contact propriétaire :  
Mlle Anne SCHADT
Tél : 03 88 68 93 37
www.alarcenciel.net
alarcenciel@wanadoo.fr

1er étage - 21 m²
1 pièce, 2 pers.
Gare : **6km - Geispolsheim**

Une pièce claire avec un grand coin cuisine, pour 2 personnes - Au premier étage d'une ancienne ferme à colombages dans un village à 18 km de Strasbourg - Location minimum : 3 nuits - Tarif dégressif pour les nuitées suivantes. Chauffage : Central gaz - Electrique

Lits Séjour Ch.1 Ch.2 Ch.3 Ch.4

1 personne

2 personnes 1

Convertible 1 pers.

Convertible 2 pers.

Services pratiques



oui oui oui

Prix à la semaine (Charges incluses)

220 €

Prix à la nuit (Charges incluses)

60 €



MEUBLÉS DE TOURISME - GÎTES RURAUX

> FERIENWOHNUNGEN UND LÄNDLICHE GITES
> FURNISHED APARTMENTS AND RURAL GITES

EUROMÉTROPOLE DE STRASBOURG

EUROMETROPOLE STRASBOURG
EUROMETROPOLIS OF STRASBOURG

A L'ARC-EN-CIEL - N°6 - APPARTEMENT ★★★

X1



57 rue du Maréchal Foch
67113 **Blaesheim**

Contact propriétaire:  
Mlle Anne SCHADT
Tél : 03 88 68 93 37
www.alarcenciel.net
alarcenciel@wanadoo.fr

Lits Séjour Ch.1 Ch.2 Ch.3 Ch.4

1 personne	1	2			
2 personnes	1				
Convertible 1 pers.					
Convertible 2 pers.					

Prix à la semaine (Charges incluses)

410 € à 470 €

Prix à la nuit (Charges incluses)

88 €

1er étage - 60 m²

3 pièces, 2 chambres, 5 pers.
Gare : **6km - Geispolsheim**

Appartement indépendant dans les dépendances d'une ancienne ferme typique dans un petit village à 18 km de Strasbourg - Location minimum : 4 nuits - Tarif dégressif pour les nuitées suivantes - Basse saison = avril, mai, octobre et novembre - Haute saison = juin à septembre + décembre.
Cuisine équipée séparée - Chauffage : Central gaz - Electrique

Services pratiques   
oui oui oui



GITE DU HERON ★★★

BBB 

R5

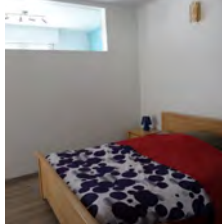

38 rue Hirschfeld
67610 **La Wantzenau**

Contact propriétaire:  
M. Jean-Marck BORNERT
Tél : 06 70 38 65 93
mobornert@estvideo.fr

Lits Séjour Ch.1 Ch.2 Ch.3 Ch.4

1 personne					
2 personnes	1				
Convertible 1 pers.					
Convertible 2 pers.	1				

Prix à la semaine (Charges incluses)

315 € à 380 €

Prix à la nuit (Charges incluses)

60 € à 70 €

RDC - 44 m²

1 pièce, 1 chambre, 4 pers.
Gare : **1km - La Wantzenau**

Confortable gîte, rénové en 2016, à 10 minutes au Nord de Strasbourg - Proche des institutions européennes, du parc des expositions du Wacken - Commerces à 600 m. - Accès centre-ville : bus à 400 m., gare à 1 km - Chambre séparée de la pièce de vie par un rideau - Location minimum : 2 nuits.
Chauffage : Pompe à chaleur

Services pratiques   
oui oui oui



GITE ANNELISE ★★★

M12



3 rue Albert Schweitzer
67112 **Breuschwickersheim**

Contact propriétaire:  
Mme Annelise HUTH
Tél : 06 85 43 31 35 - 03 88 96 06 55
annelisehuth@gmail.com

Lits Séjour Ch.1 Ch.2 Ch.3 Ch.4

1 personne					
2 personnes	1				
Convertible 1 pers.					
Convertible 2 pers.	1				

Prix à la semaine (Charges incluses)

350 € à 420 €

Prix à la nuit (Charges incluses)

75 € à 95 €

RDC - 45 m²

2 pièces, 1 chambre, 4 pers.
Gare : **11km - Strasbourg**

Logement neuf situé dans quartier résidentiel calme. Grandes portes fenêtres donnant sur le jardin. Chambre : lit 160x200. Chauffage au sol - coffre fort - proche Route des Vins. 3ème et 4ème personnes : 10€/p en sus. Location à la nuitée : minimum 4 nuits. Petits animaux acceptés sur demande.
Chauffage : Electrique

Services pratiques   
oui oui oui



LE JARDIN ★★★★★

BBB 

W2

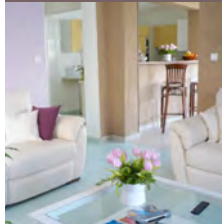

2 rue des Jardins
67380 **Lingolsheim**

Contact propriétaire: 
M. et Mme Pierre et Simone SELIG
Tél : 06 88 08 00 47 - 03 88 78 24 32
www.bienveneueaujardin.com
bienveneueaujardin67@gmail.com

Lits Séjour Ch.1 Ch.2 Ch.3 Ch.4

1 personne					
2 personnes		1	1		
Convertible 1 pers.					
Convertible 2 pers.		1			

Prix à la semaine (Charges incluses)

735 € à 980 €

Prix à la nuit (Charges incluses)

185 € à 195 €

RDC - 95 m²

4 pièces, 2 chambres, 6 pers.
Gare : **6km - Strasbourg**

Aux portes de Strasbourg, dans un cadre de verdure et de fleurs - A proximité : toutes les commodités souhaitées - Location minimum : 3 nuits - Tarif journalier dégressif selon durée du séjour. Petits animaux acceptés sur demande
Cuisine équipée séparée - Chauffage : Central gaz

Services pratiques   
oui oui oui



STUDIO ANNELISE ★★

M12



3 rue Albert Schweitzer
67112 **Breuschwickersheim**

Contact propriétaire:  
Mme Annelise HUTH
Tél : 06 85 43 31 35 - 03 88 96 06 55
annelisehuth@gmail.com

Lits Séjour Ch.1 Ch.2 Ch.3 Ch.4

1 personne					
2 personnes	1				
Convertible 1 pers.					
Convertible 2 pers.					

Prix à la semaine (Charges incluses)

280 € à 360 €

Prix à la nuit (Charges incluses)

60 € à 70 €

RDC - 29 m²

1 pièce, 1 chambre, 2 pers.
Gare : **11km - Strasbourg**

Studio neuf au rez de jardin de ma maison, entrée séparée. 11 km de Strasbourg, bus ligne directe ou relais tram à 7 km. Quartier résidentiel calme dans village proche Strasbourg et Route des Vins. Kougelhöf et confiture en cadeaux d'accueil. Location à la nuitée : minimum 3 nuits. Petits animaux acceptés sur demande.
Chauffage : Electrique

Services pratiques   
oui oui oui



GITE DU COQ ★★★

W2

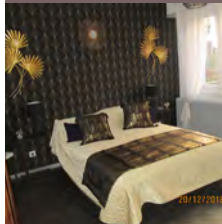

17 rue de la Protection
67380 **Lingolsheim**

Contact propriétaire: 
M. et Mme Christian et Denise HAHN-GOETZ
Tél : 03 88 21 56 56
http://gite.ducoq@orange.fr

Lits Séjour Ch.1 Ch.2 Ch.3 Ch.4

1 personne	2				
2 personnes		1			
Convertible 1 pers.		1	1		
Convertible 2 pers.					

Prix à la semaine (Charges incluses)

315 € à 380 €

Prix à la nuit (Charges incluses)

60 € à 70 €

RDC - 90 m²

4 pièces, 2 chambres, 6 pers.
Gare : **10km - Strasbourg**

Le logis se situe à proximité d'une gravière. Location minimum : 2 nuits (1 nuit sur demande).
Cuisine équipée séparée - Chauffage : Central fioul

Services pratiques   
oui oui oui



MEUBLÉS DE TOURISME - GÎTES RURAUX

> FERIENWOHNUNGEN UND LÄNDLICHE GITES
> FURNISHED APARTMENTS AND RURAL GITES

EUROMÉTROPOLE DE STRASBOURG

EUROMETROPOLE STRASBOURG
EUROMETROPOLIS OF STRASBOURG

MEUBLE DE M. ET MME KOCH ★★★

W2



28 rue Victor Hugo
67380 **Lingolsheim**

Contact propriétaire:
M. et Mme Jean et Gabrielle KOCH
Tél : 06 08 32 89 18
<http://sites.google.com/view/sweethomealsace/accueil>
sweethome.alsace@gmail.com

Lits Séjour Ch.1 Ch.2 Ch.3 Ch.4

1 personne				
2 personnes	1	1		
Convertible 1 pers.				
Convertible 2 pers.				

Prix à la semaine (Charges incluses)
380 € à 490 €

Prix à la nuit (Charges incluses)
60 € à 80 €

Services pratiques
oui 5 € 2 €

LES ROSES ★★

U3



10 rue Contades
67300 **Schiltigheim**

Contact propriétaire:
M. Stéphane BECKER
Tél : 06 12 62 25 16
<http://locationmeubles.free.fr>
locationmeubles@free.fr

Lits Séjour Ch.1 Ch.2 Ch.3 Ch.4

1 personne		2		
2 personnes				
Convertible 1 pers.				
Convertible 2 pers.				

Prix à la semaine (Charges incluses)
175 € à 300 €

Prix à la nuit (Charges incluses)
80 €

Services pratiques
oui oui oui

1er étage - 37 m²
2 pièces, 1 chambre, 2 pers.
Gare : **3km - Strasbourg**
Vue sur la ceinture verte de Strasbourg - A 2 km du centre - Proche des institutions européennes. Tarif dégressif dans le cadre d'une location longue période.
Cuisine équipée séparée - Chauffage : Central fioul

ZUM SCHMIEDHANS ★★★

★★★

U1



77 rue du Général de Gaulle
67203 **Oberschaeffolsheim**

Contact propriétaire:
Mme Michèle ARON
Tél : 03 88 77 06 68 - 07 78 81 23 82
<http://alsace.gite.monsite-orange.fr>
michele.aron@wanadoo.fr

Lits Séjour Ch.1 Ch.2 Ch.3 Ch.4

1 personne		1	1	
2 personnes		1		
Convertible 1 pers.			1	
Convertible 2 pers.				

Prix à la semaine (Charges incluses)
270 € à 380 €

Prix à la nuit (Charges incluses)

Services pratiques
oui oui oui



LE TILLEUL ★★★★★

★★★★★

R3



3 rue Lignée
67550 **Vendenheim**

Contact propriétaire:
Mme Valérie BARTHEL
Tél : 03 88 68 30 86 - 06 70 77 50 94
valeriebarthel@wanadoo.fr

Lits Séjour Ch.1 Ch.2 Ch.3 Ch.4

1 personne				
2 personnes		1	1	
Convertible 1 pers.				
Convertible 2 pers.				

Prix à la semaine (Charges incluses)
390 € à 420 €

Prix à la nuit (Charges incluses)
55 € à 60 €

Services pratiques
oui oui oui

1er étage - 85 m²
3 pièces, 2 chambres, 4 pers.
Gare : **0,6km - Vendenheim**
Gîte indépendant dans corps de ferme traditionnel - Tous commerces à proximité - Idéalement situé pour visiter Strasbourg, à 600 m. de la gare et 300 m. d'un arrêt de bus - Location minimum : 2 nuits - Lit bébé à disposition. Cuisine équipée séparée - Chauffage : Electrique

LA MAISONNETTE ALSACIENNE ★★★

★★★

U3



7 rue de Molsheim
67300 **Schiltigheim**

Contact propriétaire:
M. Raphaël BENGIO
Tél : 06 20 33 57 77
<http://lamaisonnettealsacienne.wordpress.com>
lamaisonnettealsacienne@gmail.com

Lits Séjour Ch.1 Ch.2 Ch.3 Ch.4

1 personne				
2 personnes		1		
Convertible 1 pers.				
Convertible 2 pers.		1		

Prix à la semaine (Charges incluses)
343 € à 973 €

Prix à la nuit (Charges incluses)
69 € à 149 €

Services pratiques
oui oui oui

RDC - 33 m²
1 pièce, 1 chambre, 4 pers.
Gare : **3,5km - Strasbourg**

Située dans un quartier calme, à 5 mn de Strasbourg et des autoroutes - Totalemment rénovée en 2015 - Parking gratuit, prêt de vélos - Commerces à proximité, bus à 300 m - Non fumeur - Location minimum : 2 nuits. Chauffage : Electrique - Climatisation réversible

MEUBLÉS DE TOURISME - GÎTES RURAUX

> FERIENWOHNUNGEN UND LÄNDLICHE GITES
> FURNISHED APARTMENTS AND RURAL GITES

RÉGION
UMGEBUNG
AREA

GITES GRIOTTE ET CANNELLE - LES COMBLES ★★★

M11



3 rue du Couvent
67310 Bergbieten

Contact propriétaire: M. JORDY

Tél : 06 09 05 02 73

www.gites-alsace-griottecannelle.com
griottecannelle@gmail.com

Lits	Séjour	Ch.1	Ch.2	Ch.3	Ch.4
1 personne	2				
2 personnes	1				

Convertible 1 pers.

Convertible 2 pers.

Prix à la semaine (Charges non incluses)

1er étage - 70 m²

2 pièces, 1 chambre, 4 pers.
Gare : 6km - Molsheim

Gîte en duplex au 1er étage de la dépendance. Accueil «comme chez vous». Nettoyage = 35 € par séjour. Chauffage : Electrique

Services pratiques oui oui oui

Prix à la nuit (Charges non incluses)

70 € à 90 €

GITE DE M. BUBEL ★★★

L12



13 rue de Bischwiler
67240 Gries

Contact propriétaire: M. J-G BUBEL

Tél : 03 88 72 16 08 - 07 82 55 67 20
jgbubel@laposte.net

Lits	Séjour	Ch.1	Ch.2	Ch.3	Ch.4
1 personne	1	2			
2 personnes	1				

Convertible 1 pers.

Convertible 2 pers.

Prix à la semaine (Charges non incluses)

280 € à 350 €

RDC - 67 m²

3 pièces, 2 chambres, 5 pers.
Gare : 1km - Kurtzenhouse

Plain-pied aménagé dans dépendance d'une ferme à colombages du 17e siècle, en face d'un parc - Accès handicapé - Cour fermée - Box pour chevaux disponibles - Location week-end : 100 à 140 €.

Cuisine équipée séparée - Chauffage : Central gaz

Services pratiques non non non

Prix à la nuit (Charges non incluses)

40 € à 60 €

GITE POLKA ★★★



L12



1 rue d'Olwisheim
67370 Berstett

Contact propriétaire: Mme Elisabeth FREYSZ

Tél : 03 88 81 16 33 - 06 71 95 56 29

www.freysz.com
elisabeth.freysz7@gmail.com

Lits	Séjour	Ch.1	Ch.2	Ch.3	Ch.4
1 personne					
2 personnes	1				

Convertible 1 pers.

Convertible 2 pers.

Prix à la semaine (Charges incluses)

280 € à 310 €

1er étage - 55 m²

2 pièces, 1 chambre, 4 pers.
Gare : 5km - Venenheim

Salle de jeux - Golf à 15 km - Parking relais-tram Rotonde (Strasbourg) à 12 km - Centre équestre à 4 km - Taxe de séjour en sus - Location possible au mois : 850 €. Animaux acceptés sur demande et sous réserve. Chauffage : Central solaire - Pompe à chaleur

Services pratiques oui 10 € oui

Prix à la nuit (Charges incluses)

45 € à 55 €

GITE DE M. MAETZ ★★★



M12



49 rue de Rosheim
67870 Griesheim près Molsheim

Contact propriétaire: Mme Marie Paule MAETZ

Tél : 03 88 38 06 35 - 06 85 39 93 94

www.auvallondurosenmeer.com
maetz.gites@wanadoo.fr

Lits	Séjour	Ch.1	Ch.2	Ch.3	Ch.4
1 personne				1	
2 personnes		1	1		

Convertible 1 pers.

Convertible 2 pers.

Prix à la semaine (Charges non incluses)

200 € à 420 €

75 m²

4 pièces, 3 chambres, 5 pers.
Gare : 2km - Rosheim

Maison indépendante située dans un agréable cadre de verdure - Location week-end : 150 €. Cuisine équipée séparée - Chauffage : Electrique

Services pratiques 8 € 2 € non

Prix à la nuit (Charges non incluses)

50 €

LE VENDANGEUR ★★★



L12



5 rue du Village
67170 Donnenheim

Contact propriétaire: M. Pierre DAULL

Tél : 03 88 68 44 19

www.lafermepierre.fr
contact@lafermepierre.fr

Lits	Séjour	Ch.1	Ch.2	Ch.3	Ch.4
1 personne					
2 personnes	1				

Convertible 1 pers.

Convertible 2 pers.

Prix à la semaine (Charges incluses)

380 € à 460 €

RDC - 70 m²

3 pièces, 1 chambre, 4 pers.
Gare : 7km - Brumath

Appartement situé dans un ancien corps de ferme typiquement alsacien et entièrement rénové, au cœur d'un petit village, à 20 minutes de Strasbourg - Entrée indépendante - Jardin et parking clos - 1 lit d'appoint disponible - Possibilité location au mois - Animaux acceptés sur demande et sous réserve : 15 € / séjour. Cuisine équipée séparée - Chauffage : Electrique

Services pratiques oui oui oui

Prix à la nuit (Charges incluses)

110 € à 130 €

MEUBLE DE M. ROHNER ★★★



L12

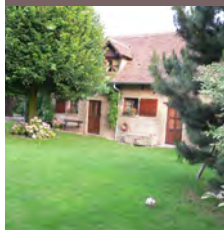

9 rue Principale
67370 Griesheim sur Souffel

Contact propriétaire: M. Daniel ROHNER

Tél : 03 88 56 32 75 - 06 07 44 78 28

daniel.rohner@estvideo.fr

Lits	Séjour	Ch.1	Ch.2	Ch.3	Ch.4
1 personne	2				
2 personnes	1				

Convertible 1 pers.

Convertible 2 pers.

Prix à la semaine (Charges incluses)

300 € à 420 €

70 m²

3 pièces, 2 chambres, 4 pers.
Gare : 13km - Strasbourg

A 13 km de Strasbourg - Maison sur 2 niveaux, dans la cour d'une typique ferme alsacienne - Location minimum : 3 nuits. Cuisine équipée séparée - Chauffage : Electrique

Services pratiques 10 € 5 € non

Prix à la nuit (Charges incluses)

50 €

MEUBLÉS DE TOURISME - GÎTES RURAUX

> FERIENWOHNUNGEN UND LÄNDLICHE GITES
> FURNISHED APARTMENTS AND RURAL GITES

RÉGION UMGEBUNG AREA

GITE DE MME KIEFFER



M12

147 rue Principale
67150 Hindisheim

Contact propriétaire:

Mme Marie-Odile KIEFFER

Tél : 03 88 68 55 77 - 06 43 64 61 05

kiefferodile@gmail.com

Lits Séjour Ch.1 Ch.2 Ch.3 Ch.4

1 personne 3

2 personnes 1

Convertible 1 pers.

Convertible 2 pers.

Prix à la semaine (Charges incluses)

200 € à 350 €

Prix à la nuit (Charges incluses)

1er étage - 60 m²

3 pièces, 2 chambres, 5 pers.

Gare: 2km - Limersheim

Dans un ancien corps de ferme - Possibilité de louer des vélos - Présence des chiens du propriétaire dans la cour - Location week-end : 120 € - Chauffage inclus, taxe de séjour en sus. Chauffage : Central bois

Services pratiques oui non non



LA MAISON VERTE HOP LA !!!



L11

48 rue du Mal de Lattre de Tassigny
67440 Marmoutier

Contact propriétaire:

Monsieur Jean-Paul BERGER

Tél : 06 62 51 31 64

jpberger67@gmail.com

Lits Séjour Ch.1 Ch.2 Ch.3 Ch.4

1 personne 1

2 personnes 1

Convertible 1 pers.

Convertible 2 pers. 1

Prix à la semaine (Charges incluses)

390 € à 550 €

Prix à la nuit (Charges incluses)

56 € à 90 €

RDC - 74 m²

4 pièces, 2 chambres, 5 pers.

Gare: 5km - Saverne

Maison plain-pied sur terrain de 1 400 m², en secteur touristique - Près de la Route des Vins, sur la Route Romane, sur sentier GR 53 et circuits de randonnées pédestres thématiques ainsi que sur pistes VTT - Arrêt de bus de la ligne 420 à 100 m de la maison - Location minimum : 2 nuits. Cuisine équipée séparée - Chauffage : Central gaz

Services pratiques non non non



ROSE



N12

43 rue du Général de Gaulle
67230 Huttenheim

Contact propriétaire:

Mme Nicole REIBEL

Tél : 03 88 74 43 09

www.gites-huttenheim.net

n.reibel@gites-huttenheim.net

Lits Séjour Ch.1 Ch.2 Ch.3 Ch.4

1 personne 2

2 personnes 1

Convertible 1 pers.

Convertible 2 pers.

Prix à la semaine (Charges incluses)

364 € à 406 €

Prix à la nuit (Charges incluses)

60 €

RDC - 70 m²

3 pièces, 2 chambres, 4 pers.

Gare: 2km - Benfeld

Duplex dans maison alsacienne fleurie, en Centre-Alsace - Cour fermée - Abri de voiture - Chauffage inclus - Jardin privé, Europa-Park : 15 km. Proximité des sites touristiques. Location week-end : 210 €. Cuisine équipée séparée - Chauffage : Pompe à chaleur

Services pratiques oui non oui



GITE DE M. ZUMSTEEG



N11

25 rue de Dieffenbach
67220 Neuve Eglise

Contact propriétaire:

M. Jean-Marie ZUMSTEEG

Tél : 03 88 57 09 13

astride.zumsteeg@orange.fr

Lits Séjour Ch.1 Ch.2 Ch.3 Ch.4

1 personne 1 1

2 personnes 1 1

Convertible 1 pers. 1

Convertible 2 pers.

Prix à la semaine (Charges non incluses)

320 € à 480 €

Prix à la nuit (Charges non incluses)

120 €

RDC - 90 m²

4 pièces, 3 chambres, 7 pers.

Gare: 15km - Sélestat

Duplex mitoyen à la maison du propriétaire, à la campagne, au centre de l'Alsace, à mi-chemin entre Strasbourg et Colmar, à proximité des Vosges - Commerces à proximité - Lit bébé et chaise haute - Grand parking - Location week-end : 200 €. Chauffage : Electrique

Services pratiques oui 10 € non



MEUBLE DE M. HUSS



L13

25B rue de la Mairie
67840 Kilstett

Contact propriétaire:

M. Alexandre HUSS

Tél : 03 88 96 20 72

huss.nadine@orange.fr

Lits Séjour Ch.1 Ch.2 Ch.3 Ch.4

1 personne 2 2

2 personnes 1

Convertible 1 pers.

Convertible 2 pers. 1

Prix à la semaine (Charges incluses)

300 € à 700 €

Prix à la nuit (Charges incluses)

130 m²

4 pièces, 3 chambres, 8 pers.

Gare: 1km - Kilstett

Possibilité de loger 8 personnes - Location minimum : 2 nuits. Cuisine équipée séparée - Chauffage : Electrique

Services pratiques oui 2 € oui



LE RIESACK



K12

route de Jaergethal
67110 Niederbronn les Bains

Contact propriétaire:

Mme Rachel LIPS-ERDMANN

Tél : 06 80 20 38 39 - 03 88 09 18 60

www.leriesack.fr

leriesack@orange.fr

Lits Séjour Ch.1 Ch.2 Ch.3 Ch.4

1 personne 2 2 3

2 personnes 1

Convertible 1 pers.

Convertible 2 pers.

Prix à la semaine (Charges incluses)

380 €

Prix à la nuit (Charges incluses)

1er étage - 85 m²

2 pièces, 4 chambres, 9 pers.

Gare: 4km - Niederbronn-les-Bains

Gîte situé en face d'un gîte pour groupes, au calme, en lisière de forêt, avec un immense parc de détente et de jeux. Le prix varie et s'adapte à la demande (nombre de personnes...). Chauffage : Central fioul

Services pratiques oui oui oui



MEUBLÉS DE TOURISME - GÎTES RURAUX

> FERIENWOHNUNGEN UND LÄNDLICHE GITES
> FURNISHED APARTMENTS AND RURAL GITES

RÉGION UMGEBUNG AREA

MEUBLE DE MME MEYER

★★★ 

M12



13 rue des Pommiers
67560 Rosheim

Contact propriétaire: 

Mme Claire MEYER

Tél : 06 03 09 21 10 - 03 88 50 47 12

www.gite-alsace-france.com

clairemeyer67@free.fr

65 m²

3 pièces, 2 chambres, 5 pers.

Gare : 2km - Rosheim

Chalet indépendant équipé pour 4 personnes, situé dans un agréable cadre de verdure, sur la Route des Vins. A 9 km d'Obernai et de Molsheim (berceau de Bugatti), à 15 km du Mont Saint-Odile, à 25 km de Strasbourg et à 50 km de Colmar.

Chauffage : Electrique

Lits Séjour Ch.1 Ch.2 Ch.3 Ch.4

1 personne 1 2

2 personnes 1

Convertible 1 pers.

Convertible 2 pers.

Prix à la semaine (Charges non incluses)

390 € à 540 €

Prix à la nuit (Charges non incluses)

Services pratiques   
10 € oui oui



GITE BLEU

★★★ 

L12



45 rue Principale
67170 Rottelsheim

Contact propriétaire: 

M. Bernard JUNG

Tél : 03 88 51 13 96

www.vacancesjung.fr

bjung1@free.fr

Lits Séjour Ch.1 Ch.2 Ch.3 Ch.4

1 personne 1

2 personnes 1 1

Convertible 1 pers.

Convertible 2 pers.

Prix à la semaine (Charges incluses)

550 €

Prix à la nuit (Charges incluses)

Services pratiques   
oui 2 € 2 €



GITE VERT

★★★ 

L12



45 rue Principale
67170 Rottelsheim

Contact propriétaire: 

M. Bernard JUNG

Tél : 03 88 51 13 96

www.vacancesjung.fr

bjung1@free.fr

1er étage - 93 m²

4 pièces, 3 chambres, 7 pers.

Gare : 5km - Brumath

Duplex avec terrasse fleurie, dans les dépendances d'un corps de ferme - Cour fermée - Balançoire enfants - Possibilité de couchage supplémentaire - Lit bébé - Forfait ménage fin de séjour en sus : 50 €.

Chauffage : Central fioul

Lits Séjour Ch.1 Ch.2 Ch.3 Ch.4

1 personne 1

2 personnes 1 1 1

Convertible 1 pers.

Convertible 2 pers.

Prix à la semaine (Charges incluses)

690 €

Prix à la nuit (Charges incluses)

Services pratiques   
oui 2 € 2 €



GITE DE M. JUNG

★★★ 

L12



45 rue Principale
67170 Rottelsheim

Contact propriétaire: 

M. Bernard JUNG

Tél : 03 88 51 13 96

www.vacancesjung.fr

bjung1@free.fr

Lits Séjour Ch.1 Ch.2 Ch.3 Ch.4

1 personne

2 personnes 1 1

Convertible 1 pers.

Convertible 2 pers.

Prix à la semaine (Charges incluses)

350 € à 500 €

Prix à la nuit (Charges incluses)

55 € à 110 €

Services pratiques   
oui 2 € 2 €



GITE ROUGE

★★★ 

L12



45 rue Principale
67170 Rottelsheim

Contact propriétaire: 

M. Bernard JUNG

Tél : 03 88 51 13 96

www.vacancesjung.fr

bjung1@free.fr

1er étage - 90 m²

4 pièces, 3 chambres, 7 pers.

Gare : 5km - Brumath

Duplex avec terrasse fleurie, dans les dépendances d'un corps de ferme - Cour fermée - Balançoire enfants - Lit bébé - Forfait ménage fin de séjour en sus : 50 €.

Chauffage : Central fioul

Lits Séjour Ch.1 Ch.2 Ch.3 Ch.4

1 personne 1

2 personnes 1 1 1

Convertible 1 pers.

Convertible 2 pers.

Prix à la semaine (Charges incluses)

630 €

Prix à la nuit (Charges incluses)

Services pratiques   
oui 2 € 2 €



AU CERISIER

★★★ 

N11

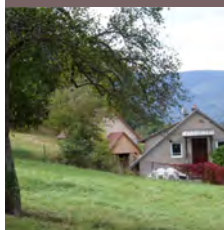

13 rue du Scheibenberg
67220 Saint Pierre Bois

Contact propriétaire:  

M. Denis STOECKLE

Tél : 03 88 85 64 68 - 06 66 41 16 98

www.gitesstoekle.fr

Lits Séjour Ch.1 Ch.2 Ch.3 Ch.4

1 personne 3 1

2 personnes 1

Convertible 1 pers.

Convertible 2 pers.

Prix à la semaine (Charges incluses)

440 € à 540 €

Prix à la nuit (Charges incluses)

Services pratiques   
oui non non



MEUBLÉS DE TOURISME - GÎTES RURAUX

> FERIENWOHNUNGEN UND LÄNDLICHE GITES
> FURNISHED APARTMENTS AND RURAL GITES

RÉGION
UMGEBUNG
AREA

LE COIN TRANQUILLE ★★★

L11



6a rue de la Poste
67700 Saverne

Contact propriétaire :  
Mme Marie-Jeanne SCHLIFFER
Tél : 03 88 91 21 74 - 06 80 62 40 88
www.meublelecointranquille.com
marie-jeanne.schliffier@laposte.net

Lits	Séjour	Ch.1	Ch.2	Ch.3	Ch.4
1 personne	2				
2 personnes	1				
Convertible 1 pers.					
Convertible 2 pers.					

Prix à la semaine (Charges incluses)
430 €

Prix à la nuit (Charges incluses)
65 € à 75 €

RDC - 85 m²
2 pièces, 1 chambre, 4 pers.
Gare : **0,15km - Saverne**

Maison individuelle de plain-pied à proximité du centre-ville avec accès piétonnier
- Supplément chauffage du 01/10 au 20/04 : 35 €/semaine
- Prix 2 nuits : 150 €, 3 nuits : 225 € - Location minimum : 2 nuits - Forfait ménage de fin de séjour en sus : 45 €.
Cuisine équipée séparée - Chauffage : Electrique

Services pratiques   
oui oui oui



MEUBLE DE M. METZGER ★★★     

L12



21 rue de la 1ère Armée
67170 Wingersheim

Contact propriétaire : 
M. Charles METZGER
Tél : 03 88 51 20 83 - 06 85 42 92 81
mtmetzger@orange.fr

Lits	Séjour	Ch.1	Ch.2	Ch.3	Ch.4
1 personne	2	1		1	
2 personnes				1	
Convertible 1 pers.					
Convertible 2 pers.					

Prix à la semaine (Charges incluses)
320 € à 410 €

Prix à la nuit (Charges incluses)
60 € à 180 €

120 m²
5 pièces, 4 chambres, 6 pers.
Gare : **5km - Hochfelden - Brumath**

Maison typique alsacienne de plain-pied située dans un village agricole, capitale du houblon.
Cuisine équipée séparée - Chauffage : Central fioul

Services pratiques   
oui 15 € non



CHAMBRES D'HÔTES

> GÄSTEZIMMER
> GUEST ROOMS (B & B)

EUROMÉTROPOLE DE STRASBOURG

EUROMETROPOLE STRASBOURG
EUROMETROPOLIS OF STRASBOURG

A L'ARC-EN-CIEL



CLEFS VERTES

X1



57 rue du Maréchal Foch
67113 **Blaesheim**

Contact propriétaire :
Mlle Anne SCHADT
Tél : 03 88 68 93 37
www.alarcenciel.net
alarcenciel@wanadoo.fr

2 chambres, 6 personnes
Gare : **6km - Geispolsheim**

Dans les dépendances d'une ferme alsacienne datant de 1839 - Cour fleurie et fermée - Balançoire, ping-pong - Abri-voiture - Cuisine commune dans la salle des petits-déjeuners. Chauffage : Central gaz - Electrique.



Chambre N° 1, Accessible PMR - 17 m², 2 à 3 personnes, douche à l'italienne.

--	--	--	--	--	--	--	--	--	--	--	--	--	--	--	--	--	--	--	--	--	--	--	--	--	--	--	--	--	--	--	--	--	--	--	--	--	--	--	--	--	--	--	--	--	--	--	--	--	--	--	--	--	--	--	--	--	--	--	--	--	--	--	--	--	--	--	--	--	--	--	--	--	--	--	--	--	--	--	--	--	--	--	--	--	--	--	--	--	--	--	--	--	--	--	--	--	--	--	--	--	--	--	--	--	--	--	--	--	--	--	--	--	--	--	--	--	--	--	--	--	--	--	--	--	--	--	--	--	--	--	--	--	--	--	--	--	--	--	--	--	--	--	--	--	--	--	--	--	--	--	--	--	--	--	--	--	--	--	--	--	--	--	--	--	--	--	--	--	--	--	--	--	--	--	--	--	--	--	--	--	--	--	--	--	--	--	--	--	--	--	--	--	--	--	--	--	--	--	--	--	--	--	--	--	--	--	--	--	--	--	--	--	--	--	--	--	--	--	--	--	--	--	--	--	--	--	--	--	--	--	--	--	--	--	--	--	--	--	--	--	--	--	--	--	--	--	--	--	--	--	--	--	--	--	--	--	--	--	--	--	--	--	--	--	--	--	--	--	--	--	--	--	--	--	--	--	--	--	--	--	--	--	--	--	--	--	--	--	--	--	--	--	--	--	--	--	--	--	--	--	--	--	--	--	--	--	--	--	--	--	--	--	--	--	--	--	--	--	--	--	--	--	--	--	--	--	--	--	--	--	--	--	--	--	--	--	--	--	--	--	--	--	--	--	--	--	--	--	--	--	--	--	--	--	--	--	--	--	--	--	--	--	--	--	--	--	--	--	--	--	--	--	--	--	--	--	--	--	--	--	--	--	--	--	--	--	--	--	--	--	--	--	--	--	--	--	--	--	--	--	--	--	--	--	--	--	--	--	--	--	--	--	--	--	--	--	--	--	--	--	--	--	--	--	--	--	--	--	--	--	--	--	--	--	--	--	--	--	--	--	--	--	--	--	--	--	--	--	--	--	--	--	--	--	--	--	--	--	--	--	--	--	--	--	--	--	--	--	--	--	--	--	--	--	--	--	--	--	--	--	--	--	--	--	--	--	--	--	--	--	--	--	--	--	--	--	--	--	--	--	--	--	--	--	--	--	--	--	--	--	--	--	--	--	--	--	--	--	--	--	--	--	--	--	--	--	--	--	--	--	--	--	--	--	--	--	--	--	--	--	--	--	--	--	--	--	--	--	--	--	--	--	--	--	--	--	--	--	--	--	--	--	--	--	--	--	--	--	--	--	--	--	--	--	--	--	--	--	--	--	--	--	--	--	--	--	--	--	--	--	--	--	--	--	--	--	--	--	--	--	--	--	--	--	--	--	--	--	--	--	--	--	--	--	--	--	--	--	--	--	--	--	--	--	--	--	--	--	--	--	--	--	--	--	--	--	--	--	--	--	--	--	--	--	--	--	--	--	--	--	--	--	--	--	--	--	--	--	--	--	--	--	--	--	--	--	--	--	--	--	--	--	--	--	--	--	--	--	--	--	--	--	--	--	--	--	--	--	--	--	--	--	--	--	--	--	--	--	--	--	--	--	--	--	--	--	--	--	--	--	--	--	--	--	--	--	--	--	--	--	--	--	--	--	--	--	--	--	--	--	--	--	--	--	--	--	--	--	--	--	--	--	--	--	--	--	--	--	--	--	--	--	--	--	--	--	--	--	--	--	--	--	--	--	--	--	--	--	--	--	--	--	--	--	--	--	--	--	--	--	--	--	--	--	--	--	--	--	--	--	--	--	--	--	--	--	--	--	--	--	--	--	--	--	--	--	--	--	--	--	--	--	--	--	--	--	--	--	--	--	--	--	--	--	--	--	--	--	--	--	--	--	--	--	--	--	--	--	--	--	--	--	--	--	--	--	--	--	--	--	--	--	--	--	--	--	--	--	--	--	--	--	--	--	--	--	--	--	--	--	--	--	--	--	--	--	--	--	--	--	--	--	--	--	--	--	--	--	--	--	--	--	--	--	--	--	--	--	--	--	--	--	--	--	--	--	--	--	--	--	--	--	--	--	--	--	--	--	--	--	--	--	--	--	--	--	--	--	--	--	--	--	--	--	--	--	--	--	--	--	--	--	--	--	--	--	--	--	--	--	--	--	--

CHAMBRES D'HÔTES

> GÄSTEZIMMER
> GUEST ROOMS (B & B)

RÉGION
UMGEBUNG
AREA

LA VIGNE



L12

5 rue du Village
67170 **Donnenheim**

Contact propriétaire :

M. Pierre DAULL

Tél : 03 88 68 44 19

www.lafermepierre.fr

contact@lafermepierre.fr



1 chambres, 2 personnes
Gare : **7km - Brumath**

Chambre d'hôtes située dans un superbe corps de ferme entièrement rénové et typiquement alsacien, à 20 minutes de Strasbourg. Fonctionnelle et lumineuse, elle est équipée d'un coin kitchenette. Entrée indépendante. Animaux acceptés sur demande et sous réserve : 15 € / séjour. Chauffage : Electrique.

Lit 1 personne		
Lit 2 personnes	1	75 € à 84,50 €
Convertible 1 pers.		
Convertible 2 pers.		

LA VALLEE



L12

21 rue de la Vallée
67520 **Kuttolsheim**

Contact propriétaire :

Mme Caroline HUERLIMANN

Tél : 03 88 33 17 05 - 06 31 47 09 59

www.21-lavallee.com

info@lavallee.com



3 chambres, 10 personnes
Gare : **20km - Strasbourg**

Duplex indépendants dans village proche de Strasbourg, au début de la route des vins - Premier prix de fleurissement du département en 2015. Chauffage : Central fioul - Electrique - Poêle à bois / granulés.

Etoile. Duplex : 2 chambres à coucher (1 en mezzanine) - salon. Poss. lit bébé

Lit 1 personne		
Lit 2 personnes	1	95 € à 150 €
Convertible 1 pers.		
Convertible 2 pers.		

Lune. Duplex : chambre en mezzanine, petit coin salon.

Lit 1 personne		
Lit 2 personnes	1	95 € à 110 €
Convertible 1 pers.		
Convertible 2 pers.		

Soleil. Duplex idéal pour famille avec enfants - poss. lit bébé et chaise haute.

Lit 1 personne	2	
Lit 2 personnes	1	110 € à 150 €
Convertible 1 pers.		
Convertible 2 pers.		

CHAMBRES DE MME MAETZ



M12

49 rue de Rosheim
67870 **Griesheim près Molsheim**

Contact propriétaire :

Mme Marie Paule MAETZ

Tél : 03 88 38 06 35 - 06 85 39 93 94

www.auvallondurosenmeer.com

maetz.gites@wanadoo.fr



3 chambres, 10 personnes
Gare : **2km - Rosheim**

A 6 km d'Obernai et 20 km de Strasbourg - Cuisine à disposition des hôtes. Chauffage : Pompe à chaleur.

Clémentine. Chambre familiale avec coin salon.

Lit 1 personne		
Lit 2 personnes	1	60 € à 85 €
Convertible 1 pers.		
Convertible 2 pers.	1	

Christelle. Chambre avec coin salon et balcon.

Lit 1 personne		
Lit 2 personnes	1	50 € à 60 €
Convertible 1 pers.		
Convertible 2 pers.		

Marthe. Chambre de plain pied, dans le style alsacien, avec coin salon.

Lit 1 personne		
Lit 2 personnes	1	60 € à 85 €
Convertible 1 pers.		
Convertible 2 pers.	1	

MAISON D'HOTES DU MONT



L12

5 rue des Chevaux
67350 **Morschwiller**

Contact propriétaire :

Mme et M. Agnès et Joseph KANDEL

Tél : 06 82 58 97 98 - 06 79 11 63 30

www.ecurie-du-mont.com

gite@ecurie-du-mont.com



2 chambres, 5 personnes
Gare : **10km - Mommenheim**

Nuitée avec pdj ou brunch - Mini bar - Cuisine équipée dans chaque espace - Lit bébé - Accès plancha - Poss. location au mois - Poss. de se faire livrer des repas par un traiteur cuisinant des produits locaux savoureux. Sur commande : sortie calèche, thérapie par le cheval avec éducateur sportif, balade avec les ânesses (road book). Animaux : 8 € (petits) à 15€ (moyens-grands). Chauffage : Central bois - Central fioul - Electrique.

L'Ecurie. Avec grande cuisine-séjour équipée.

Lit 1 personne	3	
Lit 2 personnes		
Convertible 1 pers.		65 € à 105 €
Convertible 2 pers.		

Les Prés. Chambre/studio équipé d'une kitchenette.

Lit 1 personne	2	
Lit 2 personnes		
Convertible 1 pers.		65 € à 105 €
Convertible 2 pers.		

CHAMBRES D'HÔTES

> GÄSTEZIMMER
> GUEST ROOMS (B & B)

RÉGION
UMGEBUNG
AREA

COEUR DE VILLAGE ALSACE



L12



14 rue du Cimetière
67410 Rohrwiller

Contact propriétaire :
Mme Sylvie KONZACK-WENGER
Tél : 06 70 29 37 86
www.coeurdevillagealsace.fr
contact@coeurdevillagealsace.fr

4 chambres, 11 personnes
Gare : **5km - Bischwiller**

Maison d'hôtes située dans un petit village alsacien à 20 minutes au nord de Strasbourg. Grands espaces communs, billard et salle de fitness à disposition. Table d'hôtes sur réservation. Maison climatisée.
Chauffage : Central gaz - Climatisation réversible.



Quetsche. Chambre au 1er, dans les tons violets, bénéficiant de la lumière du matin.

Lit 1 personne	
Lit 2 personnes	1
Convertible 1 pers.	
Convertible 2 pers.	
	75 € à 85 €

Mirabelle. Chambre élégante et lumineuse au 1er - tons jaunes, dorés.

Lit 1 personne	
Lit 2 personnes	1
Convertible 1 pers.	
Convertible 2 pers.	
	85 € à 95 €

Coing. Spacieuse et lumineuse suite familiale au 2ème, avec terrasse privative.

Lit 1 personne	2
Lit 2 personnes	1
Convertible 1 pers.	
Convertible 2 pers.	
	105 € à 145 €

Pomme. Suite de charme sous combles avec coin salon - tons rouges.

Lit 1 personne	
Lit 2 personnes	1
Convertible 1 pers.	
Convertible 2 pers.	
	95 € à 115 €

LA ROSE TREMIERE



L11



46 rue de l'église
67370 Wintzenheim Kochersberg
Contact propriétaire :
Mme Isabelle REMI
Tél : 03 88 69 97 19 - 06 79 61 31 09
www.larosetremiere.fr
contact@larosetremiere.fr

1 chambres, 6 personnes
Gare : **17,4km - Saverne**

Suite de deux chambres avec salon privatif - Plateau de courtoisie - Lit bébé.
Chauffage : Pompe à chaleur.



Lit 1 personne	2
Lit 2 personnes	1
Convertible 1 pers.	2
Convertible 2 pers.	
	70 € à 110 €

VISITEZ PLUS, DÉPENSEZ MOINS!

➤ MEHR BESICHTIGEN, WENIGER AUSGEBEN!

➤ VISIT MORE, SPEND LESS!



**DES ENTRÉES GRATUITES,
DES RÉDUCTIONS,
DES INFOS PRATIQUES**

➤ FREIE EINTRITTE, ERMÄSSIGUNGEN, NÜTZLICHE HINWEISE
➤ FREE ADMISSIONS, REDUCTIONS, PRACTICAL INFORMATION

! Pour individuels uniquement - Nur für Einzelpersonen - For individual persons only

Vente et information / Verkauf und
Information / Sale and information:
17, place de la Cathédrale
BP 70020
67082 STRASBOURG CEDEX

Tel +33 (0)3 88 52 28 28
Fax +33 (0)3 88 52 28 29
Ouvert tous les jours : 9h - 19h
Jeden Tag: 9 bis 19 Uhr geöffnet
Open every day: 9 a.m. to 7 p.m.

www.visitstrasbourg.fr



GRATUIT ➤ FREI ➤ FREE

■ LA VISITE D'UN MUSÉE AU CHOIX

Besuch eines
Museums zur Wahl
*Visit of one
of the museums*

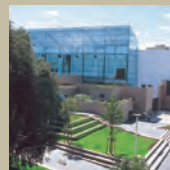

■ LA BALADE EN BATEAU- PROMENADE

Bootsrundfahrt
durch Straßburg
*Boat-tour
through Strasbourg*



■ LA DÉCOUVERTE DE L'HORLOGE ASTRONOMIQUE DE LA CATHÉDRALE

Astronomische Uhr
des Münsters
*Astronomical clock
of the Cathedral*

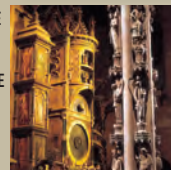

TARIF RÉDUIT

➤ ERMÄSSIGTER PREIS
➤ REDUCED PRICE

■ LA MONTÉE À LA PLATEFORME DE LA CATHÉDRALE

Aufstieg zur
Münsterplattform
*Ascent to the
cathedral platform*



■ LA VISITE D'UN 2^{ÈME} MUSÉE

Besuch eines
zweiten Museums
*Visit of a second
museum*

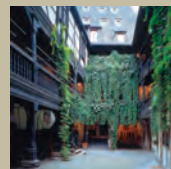

■ UNE VISITE AUDIO-GUIDÉE DE LA VIEILLE VILLE

Tonbandführung
der Altstadt
*Audio-guided
visit of the old town*



■ UNE VISITE GUIDÉE À PIED

Geführter
Stadtrundgang
(je nach Programm)
Guided visit



■ LA VISITE DU "VAISSEAU"

Besuch
des "Vaisseau"
*Visit of
the "Vaisseau"*



■ LA PROMENADE EN PETIT TRAIN

Rundfahrt mit
dem Touristenzug
*Tour with
the little train*



PLANS

> PLANE

> MAPS

Région
Umgebung
Area

Eurométropole de Strasbourg
Eurometropole Straßburg
Eurometropolis of Strasbourg

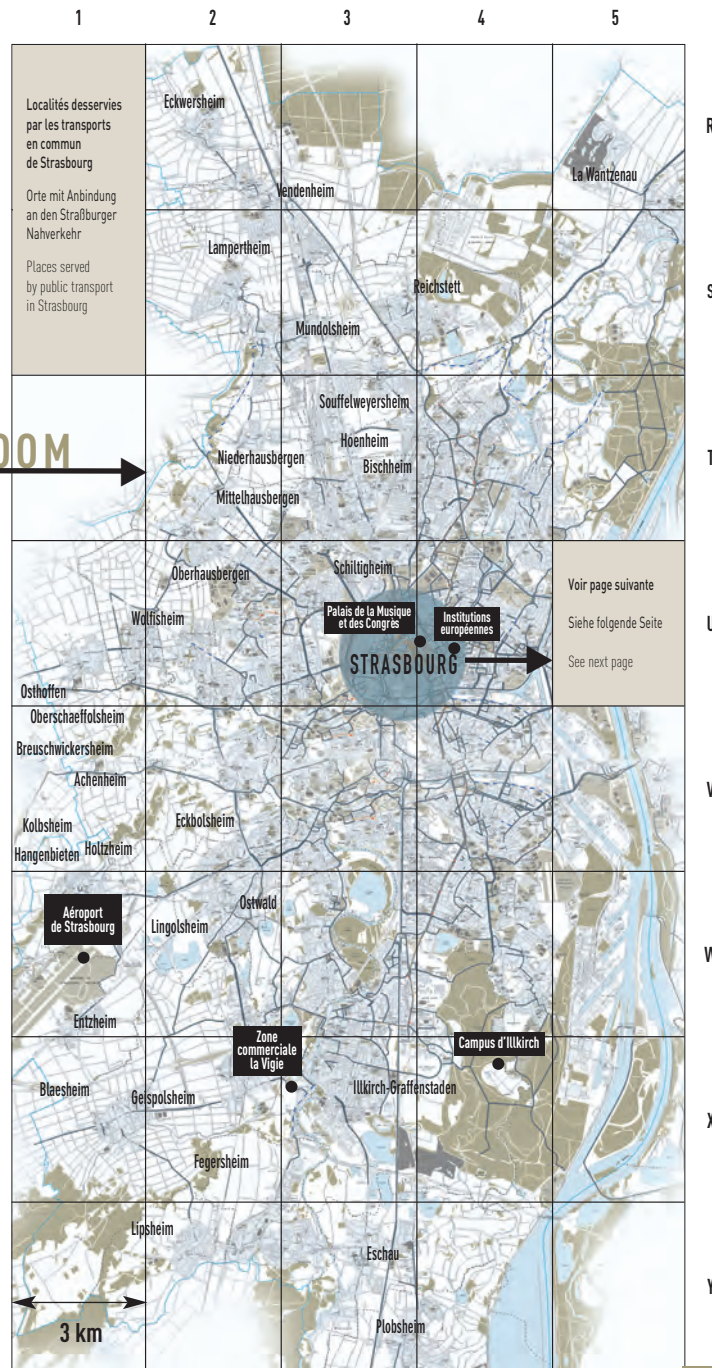

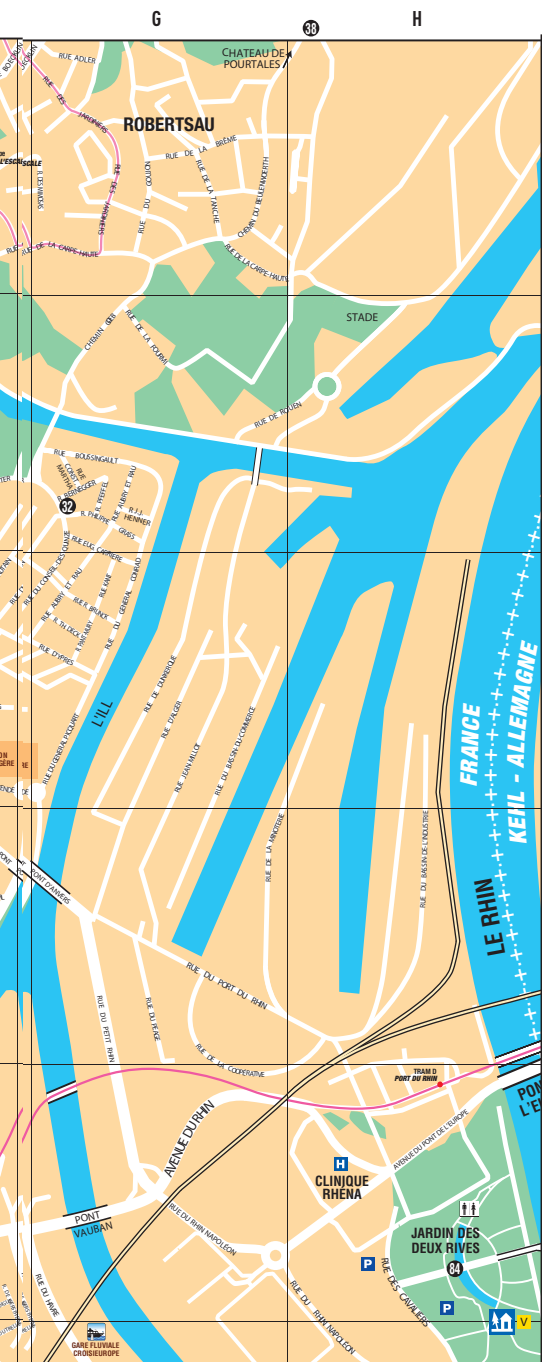

Boucle d'accès en voiture au centre ville
Anfahrtsmöglichkeiten zum Stadtzentrum
Car thoroughfare to city-center

Zone piétonne
Fußgängerzone
Pedestrian Area



Parking
Parkplatz
Car park



Taxi
Taxi
Taxi



Location de vélos
Radverleih
Rent-a-bike



Office de Tourisme
Verkehrsamt
Tourist Office



Consigne à bagages
Gepäckaufbewahrung
Luggage storage



WC gardé et gratuit
Kostenlose und überwachte Toiletten
Free and guarded toilets



Parking Relais Tram
Park / Ride

Tramway
Straßenbahn
Tramway



Numéro des hôtels
Hotelnummer
Hotel number

VENIR ET SE DÉPLACER

>KOMMEN UND SICH FORTBEWEGEN

>COME AND MOVE ABOUT

PARKING + TRAM

10 parkings Relais-Tram (P+R) vous permettent de garer votre voiture et d'utiliser le tram. Tarif unique pour l'ensemble des occupants du véhicule : à partir de 4,20 €.

PARK + RIDE MIT DER STRASSENBAHN

Sie können Ihren Wagen auf 10 Park + Ride-Parkplätzen - (P+R) - abstellen und die Strassenbahn zu einem einzigen Fahrpreis für alle Wageninsassen ab 4,20 € benutzen.

PARK + RIDE WITH THE TRAM

10 Park and Ride car parks - (P+R) - to leave your car and use the tram. All the occupants of the vehicle can take the tram using the same ticket. Prices from € 4,20.

www.cts-strasbourg.eu

PARKINGS

20 parkings vous accueillent toute l'année.

PARKPLÄTZE

20 Parkplätze stehen für Sie ganzjährig bereit.

CAR PARKS

20 car parks at your disposal all year round.

www.parcus.com

<https://fr.parkindigo.com/>





OFFICE
DE TOURISME
DE STRASBOURG
ET SA RÉGION

17 place de la Cathédrale - B.P. 70020
67082 STRASBOURG CEDEX
Tél : + 33 (0)3 88 52 28 28
Fax : + 33 (0)3 88 52 28 29
info@visitstrasbourg.fr
www.visitstrasbourg.fr

Ouvert tous les jours : 9h/19h
Täglich von 9 bis 19 Uhr geöffnet
Open every day : 9 a.m./7 p.m.



Document non contractuel.
Les informations publiées dans
cette brochure sont celles
communiquées par les prestataires
sous leur unique responsabilité.
L'Office de Tourisme de Strasbourg
et sa Région ne peut être tenu
responsable en cas de mauvaise
exécution de ces services,
de changement de prix ou
d'informations erronées.

Die Liste ist nicht vertraglich.
Bei den Angaben in dieser Broschüre
handelt es sich um die von den betreffenden
Dienstleistern unter ihrer alleinigen
Verantwortung übermittelten Informationen.
Das Fremdenverkehrsamt Straßburg übernimmt
keinerlei Haftung im Falle einer mangelhaften
Ausführung dieser Dienstleistungen,
bei Preisänderungen und fehlerhaften
Informationen.

This document is not contractual.
The information published in this brochure was
supplied by the service providers under their sole
responsibility. The Tourist Office of Strasbourg
and its Region shall not be held liable for
inadequate performance of these services, price
changes or inaccurate information.

**Les établissements figurant
dans cette brochure sont adhérents
à l'Office de Tourisme
de Strasbourg et sa Région.**

Liste der Mitglieder
des Fremdenverkehrsamts Strasbourg.
List of the members of the Tourist Office.

Strasbourg.eu
eurométropole

